ODSA

Observatorio
de la Deuda
Social Argentina

UCA

# TIEMPO DE BALANCES: POBREZA, EXCLUSIÓN Y DESIGUALDAD EN LA ARGENTINA URBANA (2010-2017)

**Panel: "Pobreza, desigualdad y distribución del ingreso en Argentina. Pasado, presente y perspectivas futuras"**

**Ciclo de Actividades - 25° Aniversario CEPED**
Facultad de Ciencias Económicas, UBA
Buenos Aires, 2 de octubre del 2018

# PRESENTACIÓN

- En la actualidad, la Argentina mide oficialmente la pobreza de su población a través de los ingresos corrientes de los hogares (método de Línea de Pobreza). Este tipo de medición de pobreza se basa en el supuesto de que los ingresos permiten a los hogares adquirir los bienes y servicios que necesitan para garantizar un mínimo de calidad de vida normativamente "aceptable".
- No pocos especialistas destacan la necesidad de revisar el modo en que se mide la pobreza. Se afirma que la pobreza es mucho más amplia que la insuficiencia de ingresos y que tanto la pobreza como las condiciones de vida que experimentan las personas y los hogares no pueden ser evaluadas de manera "indirecta", incluso aunque se moneticen los recursos no monetarios.
- Asimismo, no pocos actores sociales denuncian que las exclusiones sociales incluyen privaciones en distintas dimensiones, tales como: educación, salud, vivienda, empleo, empoderamiento, discriminación, seguridad personal, y muchas otras que difícilmente pueden ser evaluadas a través del ingreso o el gasto corriente.

# PRESENTACIÓN

- El tema toma mayor relevancia a partir de los ODS / AGENDA-2030 (2015). A la vez que los gobiernos de América Latina vienen planteado como objetivo programático "erradicar" la pobreza. Necesidad de acordar criterios, definiciones y métodos de medición, monitoreo y evaluación. En la Argentina: Pobreza Cero…¿Erradicación *de qué pobreza*?
- Definida la pobreza como privaciones injustas que afectan el nivel de vida, las capacidades de desarrollo humano y las oportunidades de integración social de la población, el Enfoque de Derechos aparece como un criterio válido para definir el marco normativo-epistemológico de la pobreza. En ese marco, igualmente relevante se hace el análisis de la desigualdad social.
- El enfoque de Derechos remite a un conjunto amplio de Tratados Internacionales y a la propia Constitución Nacional que destacan el valor normativo de derechos económicos, políticos, sociales y culturales. Los derechos son inherentes al ser humano, universales, inalienables, absolutos e indivisibles, y obligan a que los Estados garanticen su cumplimiento.

# UNA MIRADA DE LARGO PLAZO DE LA POBREZA POR INGRESOS EN LA ARGENTINA

# INDIGENCIA 1974-2017

## Evolución de las tasas de indigencia registradas y proyectadas (% personas) para el Total Urbano (1974-2017) con EPH-INDEC_2003, EPH_2016 y CEPEA_17 y para Total Urbano EDSA-UCA (2010-2016).

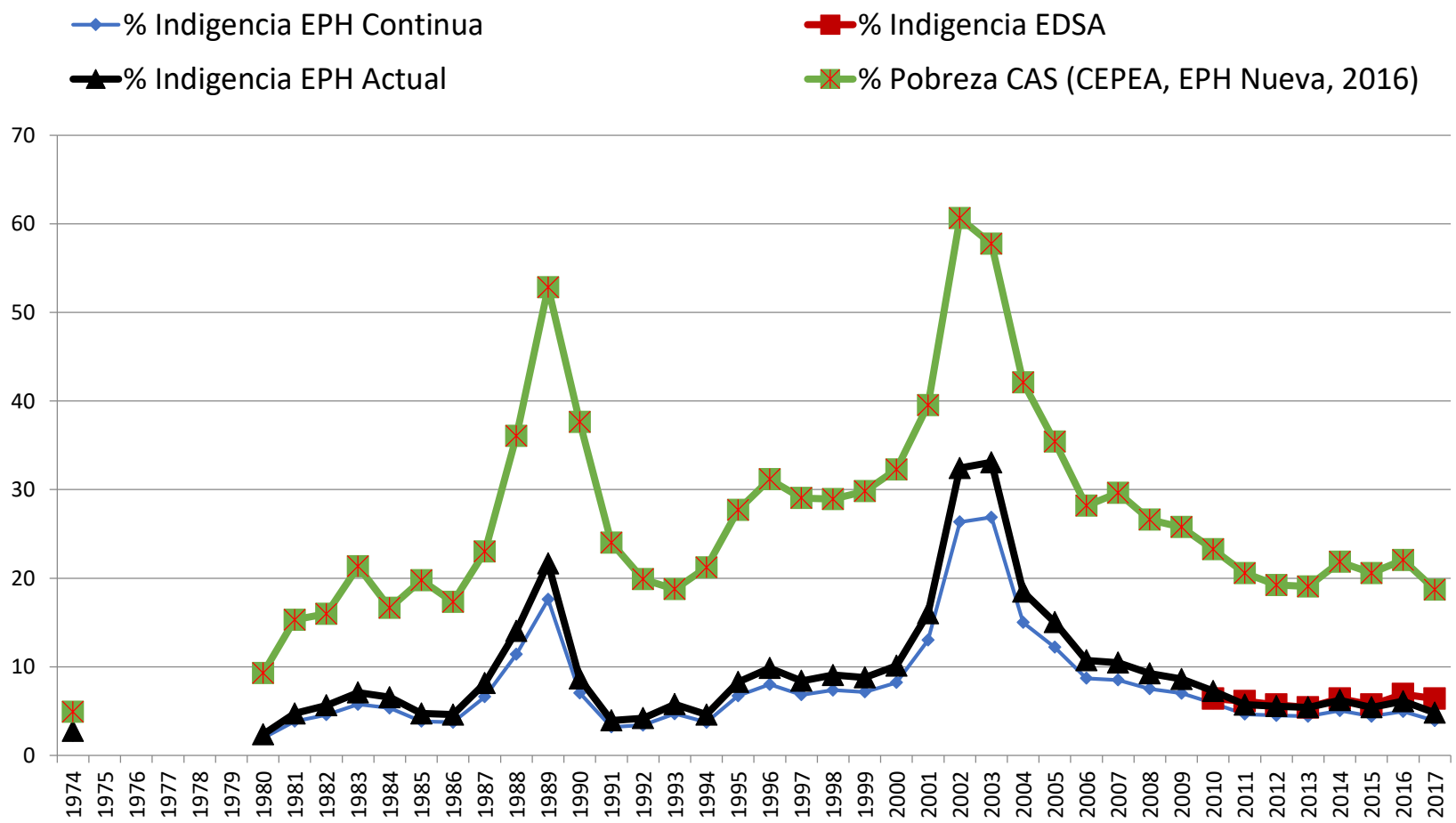


Fuente: Observatorio de la Deuda Social Argentina. EDSA – Universidad Católica Argentina

# POBREZA 1980-2016

## Evolución de la tasa de pobreza registradas y proyectadas (% personas) para el Total Urbano (1974-2017) con base en EPH-INDEC_2003, EPH_2016 y para el Total Urbano EDSA-UCA (2010-2016).

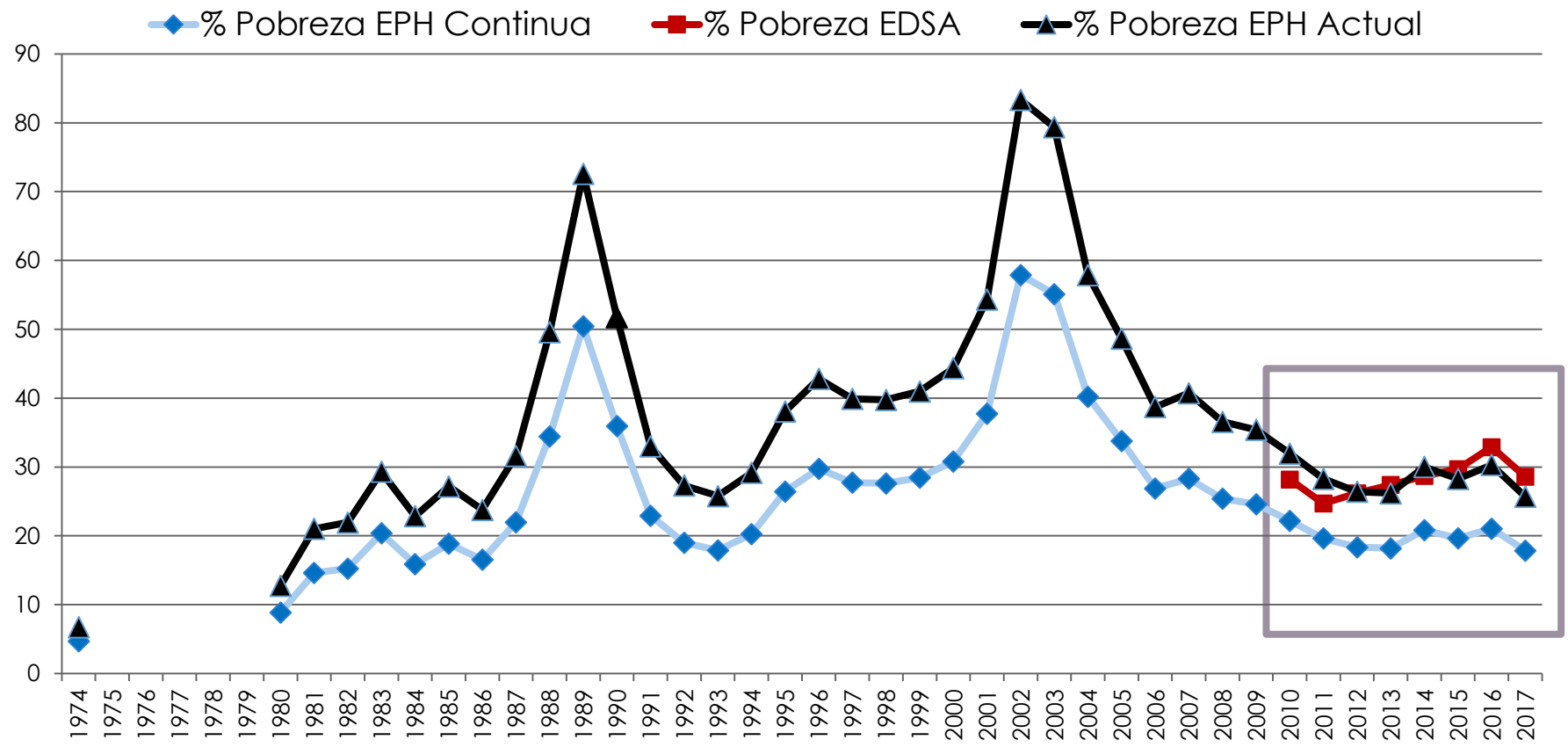


Fuente: Observatorio de la Deuda Social Argentina. EDSA – Universidad Católica Argentina

# POBREZA 1980-2017

## Evolución de la tasa de pobreza (% personas) y variación del PIB Per Cápita Real. Argentina Urbana: 1980-2017.

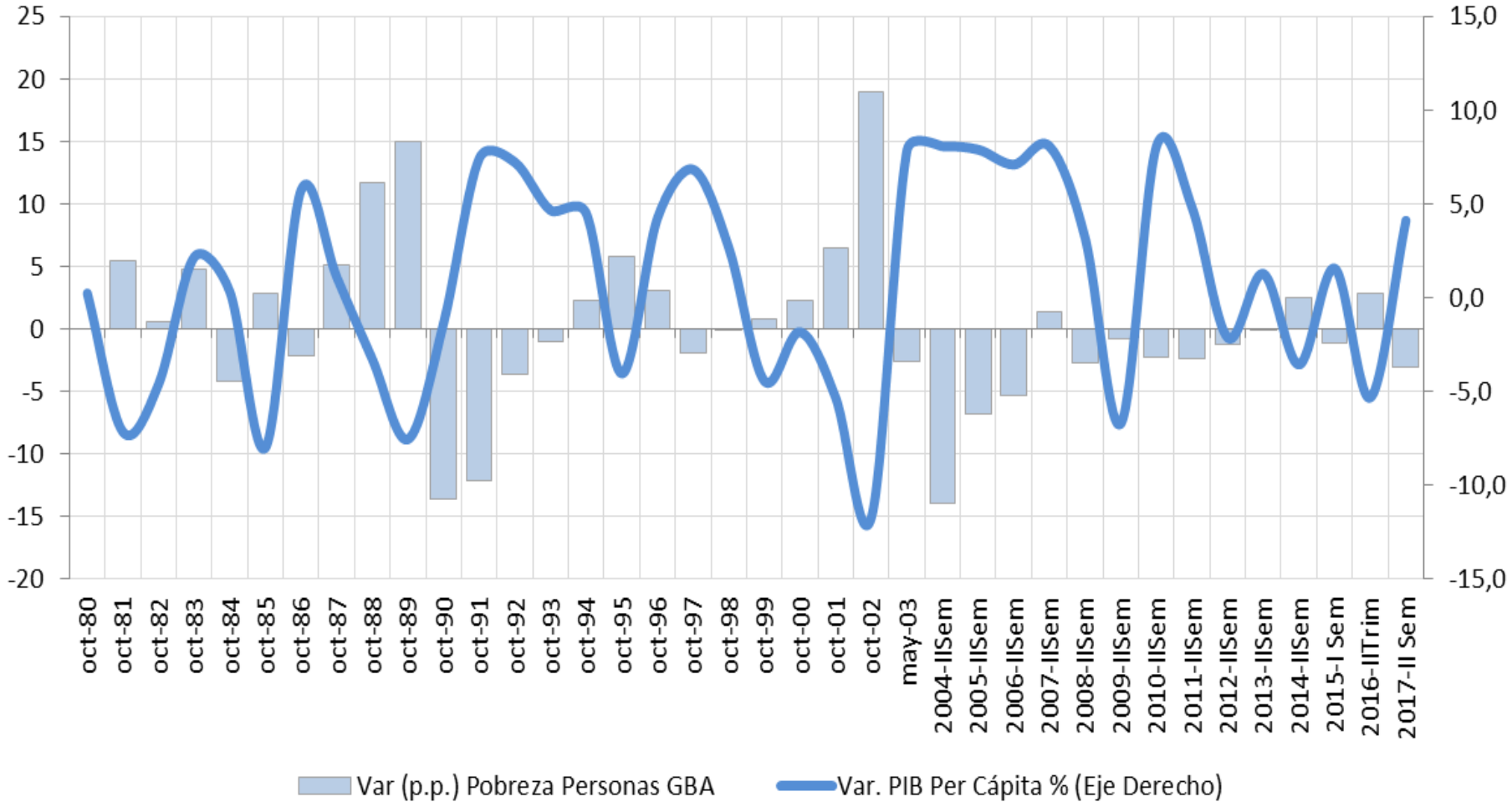


Fuente: Observatorio de la Deuda Social Argentina. EDSA – Universidad Católica Argentina

# POBREZA 1980-2017

## Evolución de la tasa de pobreza (% personas) y variación del Salario Real. Argentina: 1980-2017.

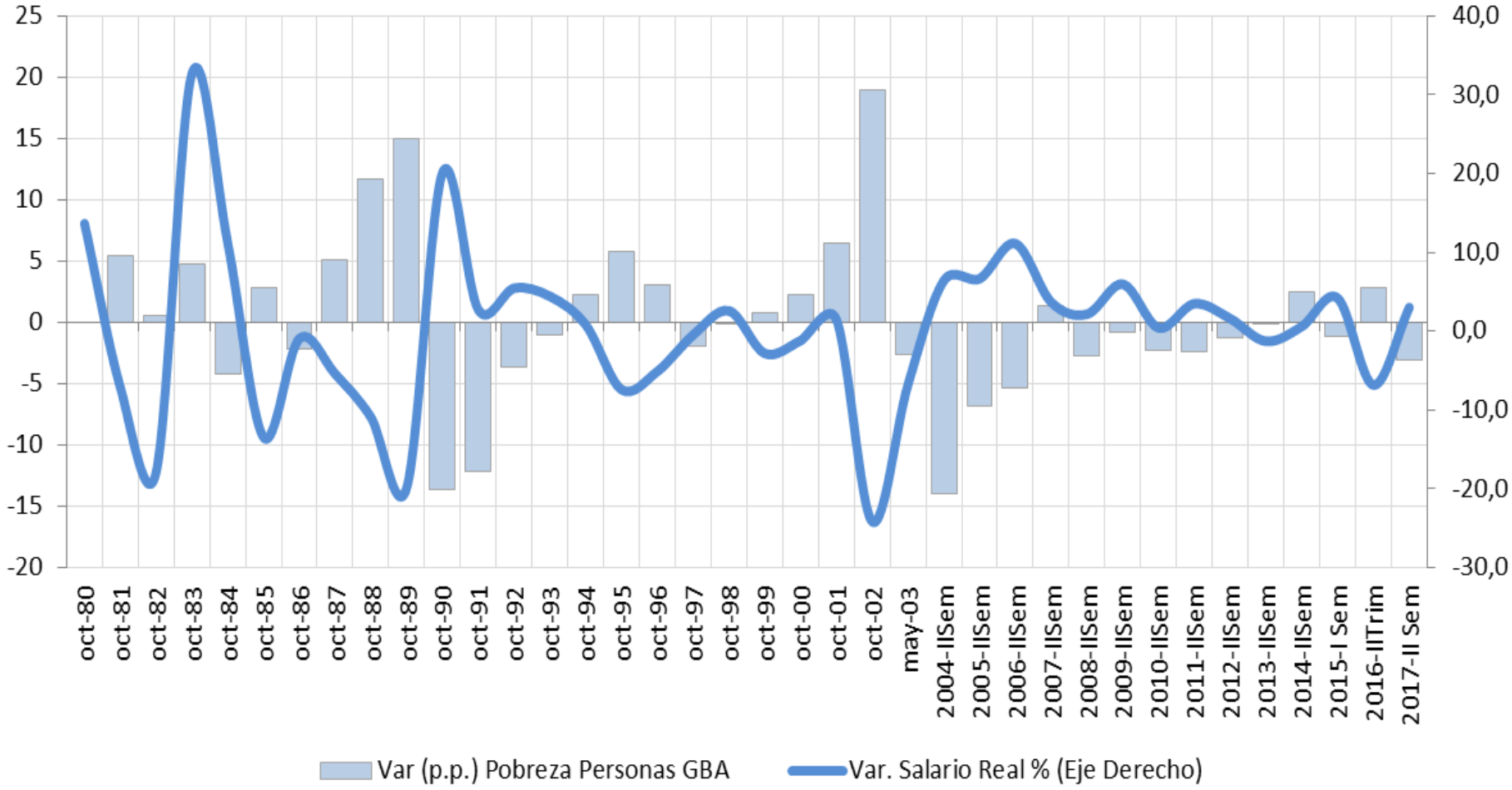


Fuente: Observatorio de la Deuda Social Argentina. EDSA – Universidad Católica Argentina

# Estructura socioeconómica urbana 1974-2014
# Principales Sostén de Hogar

| | 1974 | 1980 | 1988 | 1998 | 2003 | 2007 | 2014 |
|---|---|---|---|---|---|---|---|
| **Sector formal público y privado** | **55,9** | **49,1** | **48,3** | **46,6** | **41,3** | **48,4** | **50,8** |
| **Patrones y profesionales** | 3,6 | 5,0 | 4,4 | 4,3 | 2,9 | 3,1 | 3,0 |
| **Asalariados en unidades +40** | 34,9 | 26,6 | 27,3 | 24,4 | 22,0 | 24,0 | 28,7 |
| **Asalariados en empresas 6-40** | 17,4 | 17,5 | 16,6 | 17,9 | 16,4 | 21,4 | 19,1 |
| **Sector microinformal** | **27,4** | **30,5** | **30,0** | **29,2** | **32,6** | **31,2** | **27,5** |
| **Patrones del sector informal** | 2,5 | 3,0 | 2,7 | 3,1 | 1,6 | 2,8 | 1,5 |
| **TCP informales (no profesionales)** | 14,7 | 17,3 | 14,8 | 12,4 | 13,9 | 11,7 | 12,0 |
| **Asalariados del sector informal** | 7,7 | 7,6 | 8,5 | 10,1 | 13,3 | 12,5 | 10,6 |
| **Servicio doméstico** | 2,5 | 2,6 | 4,0 | 3,6 | 3,7 | 4,1 | 3,4 |
| **Planes de empleo y desocupados** | **0,4** | **0,3** | **1,5** | **4,1** | **7,2** | **2,2** | **2,2** |
| **Planes de empleo** | - | - | - | - | 3,3 | 0,2 | 0,6 |
| **Desocupados** | 0,4 | 0,3 | 1,5 | 4,1 | 3,8 | 2,0 | 1,6 |
| **Jubilados e inactivos** | **16,4** | **20,0** | **20,2** | **20,0** | **19,0** | **18,2** | **19,5** |
| **Total** | **100,0** | **100,0** | **100,0** | **100,0** | **100,0** | **100,0** | **100,0** |

## Coeficiente B del logaritmo de ingreso laboral horario. Incremento porcentual de Y a un cambio en la unidad de X. Total Ocupados. 1974-2014

| | 1974 | 2003 | 2007 | 2014 |
|---|---|---|---|---|
| **Sector Moderno** | **,242*** ** | **,252*** ** | **,293*** ** | **,274*** ** |
| | **(,188)** | **(,167)** | **(,189)** | **(,170)** |
| **Sector Micro Informal** | **-** | **-** | **-** | **-** |
| **TUC** | ,601*** | ,652*** | ,658*** | ,537*** |
| | (,203) | (,271) | (,300) | (,274) |
| **SCTUI** | ,321*** | ,254*** | ,229*** | ,225*** |
| | (,191) | (,127) | (,130) | (,136) |
| **HSI** | - | - | - | - |
| **Empleo Regulado** | **,247*** ** | **,502*** ** | **,504*** ** | **,432*** ** |
| | **(,186)** | **(,262)** | **(,292)** | **(,266)** |
| **Empleo No Regulado** | **-** | **-** | **-** | **-** |
| **Industria** | ,037* | ,075 | -,054 | -,095*** |
| | (,028) | (,028) | (-,023) | (-,044) |
| **Construcción** | ,183*** | ,121* | ,098 | ,014 |
| | (,071) | (,032) | (,030) | (,005) |
| **Servicios** | ,169*** | ,178*** | ,176*** | ,026 |
| | (,105) | (,089) | (,097) | (,015) |
| **Otros** | - | - | - | - |
| **Asalariados** | -,091*** | -,150*** | -,290*** | -,008 |
| | (-,064) | (-,074) | (-,153) | (-,005) |
| **No Asalariados** | - | - | - | - |
| **Constante** | 4,160 | 3,360 | 3,597 | 3,606 |
| **R2** | ,209 | ,233 | ,298 | ,254 |

# DESIGUALDADES ESTRUCTURALES

- A pesar del crecimiento económico, las políticas de protección del mercado interno y la ampliación de las políticas sociales persisten barreras productivas estructurales que impiden la inclusión de los núcleos de marginalidad y descartados sociales.
- Tanto la desigualdad persistente como la pobreza estructural son resultado de un modelo económico-productivo desequilibrado con efectos de exclusión y desigualdad a nivel socio-laboral.
- La heterogeneidad estructural constituye una barrera para que la inversión privada derrame hacia los sectores menos dinámicos si no hay políticas activas de desarrollo local-regional, hacia el sector informal, la pequeña y mediana empresa y las economías sociales.

ARGENTINA: 2010-2016

# LA MEDICIÓN DEL DESARROLLO HUMANO Y LA POBREZAA TRAVÉS DE LA ENCUESTA DE LA DEUDA SOCIAL ARGENTINA

# EL OBSERVATORIO DE LA DEUDA SOCIAL

- La Encuesta de la Deuda Social Argentina surge de un diseño muestral probabilístico de tipo polietápico estratificado y con selección sistemática de viviendas, hogares y población en cada punto muestra (5760 hogares). Se complementa con un módulo de infancia que se aplica para todas los miembros del hogar menores de 18 años.

- El universo geográfico de la EDSA abarca a una serie de grandes y medianos aglomerados urbanos: Área Metropolitana del Gran Buenos Aires Córdoba Rosario Mendoza, Salta, Neuquén: Plottier - Cipoletti, Mar Del Plata, Salta, Tucumán y Tafi Viejo Paraná Resistencia, San Juan, Zárate, La Rioja, Goya, san Rafael, Comodoro Rivadavia, Ushuaia y Río Grande.

# POBREZA - INDIGENCIA

## Personas en situación de POBREZA e INDIGENCIA por ingresos.
### Años 2010-2017. En porcentaje de población.

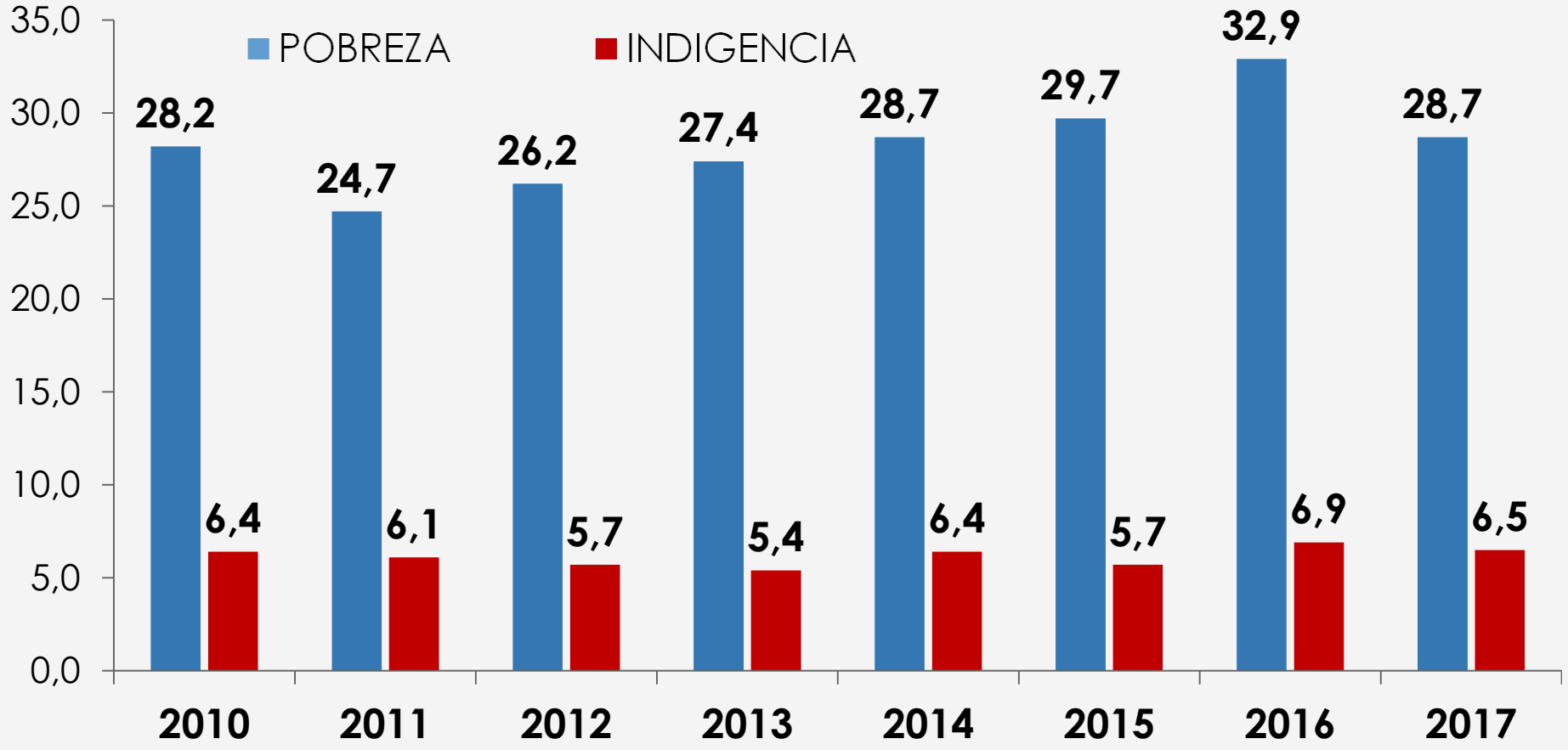


Fuente: Observatorio de la Deuda Social Argentina. EDSA – Universidad Católica Argentina

# Personas en situación de INDIGENCIA por ingresos Años 2010-2017. En porcentaje de población.

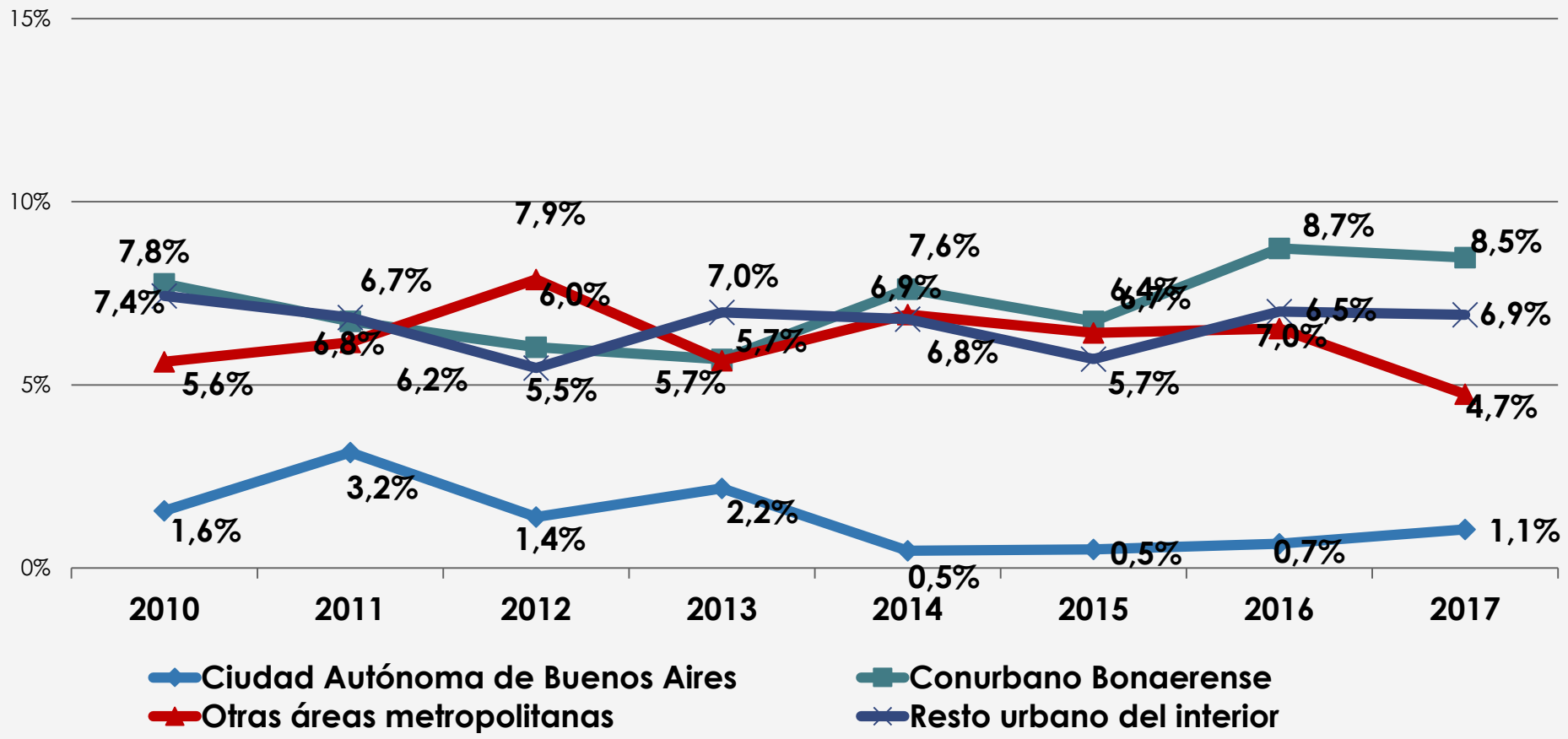


Fuente: Observatorio de la Deuda Social Argentina. EDSA – Universidad Católica Argentina

# POBREZA - INDIGENCIA

## Personas en situación de POBREZA por ingresos
## Años 2010-2017. En porcentaje de población.

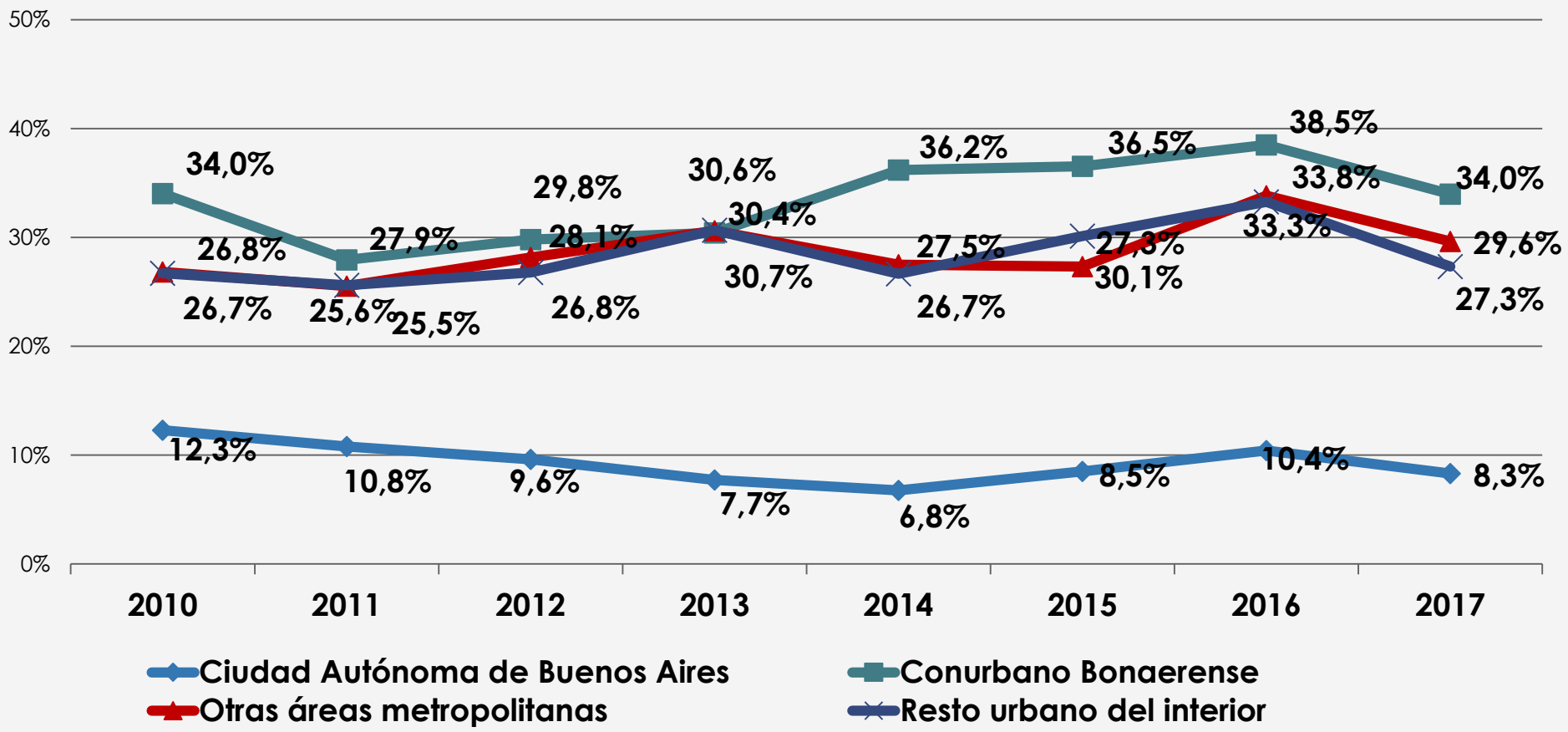


Fuente: Observatorio de la Deuda Social Argentina. EDSA – Universidad Católica Argentina

# Cobertura de PROGRAMAS SOCIALES.

## Años 2010-2017. En porcentaje de hogares urbanos.

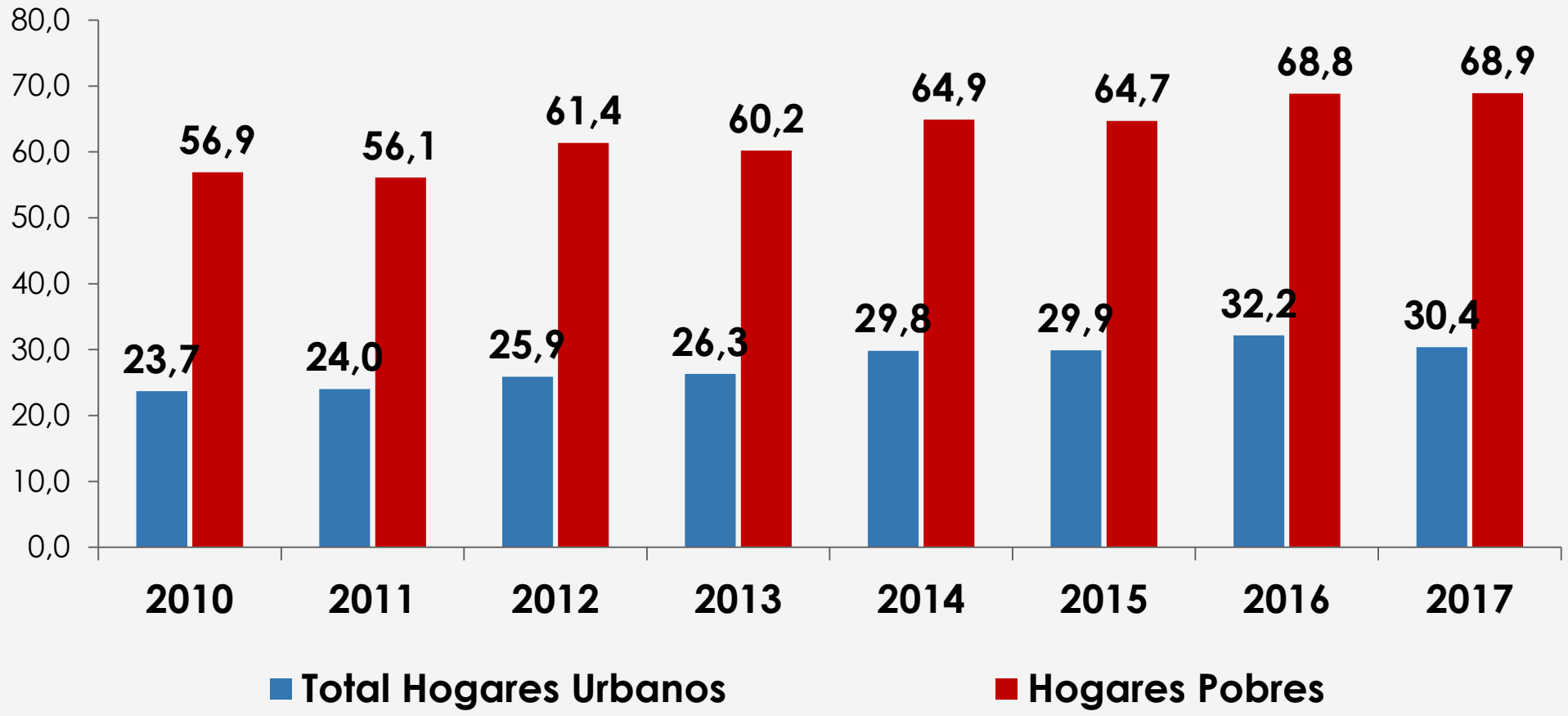


Fuente: Observatorio de la Deuda Social Argentina. EDSA – Universidad Católica Argentina

# Percepción de JUBILACIONESY PENSIONES.

## Años 2010-2017. En porcentaje de mujeres mayores de 60 años y varones mayores de 65 años.

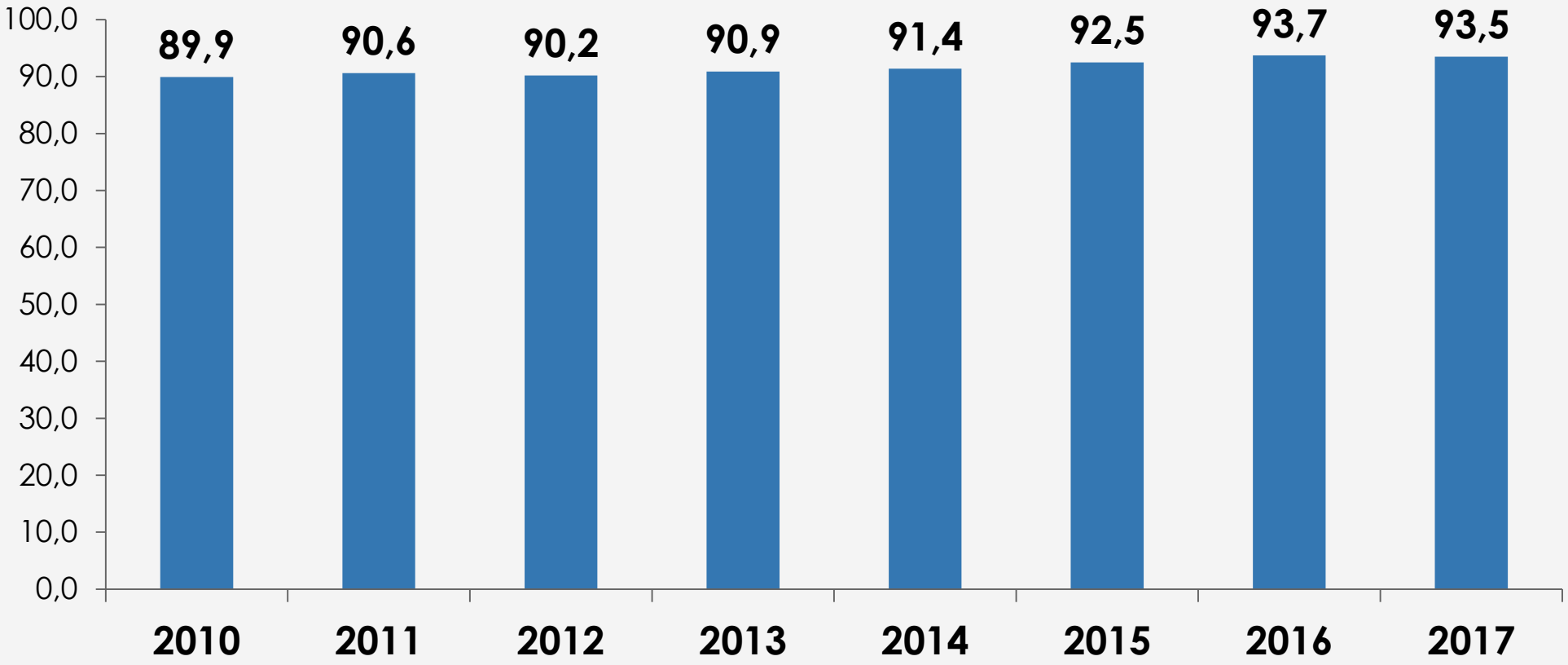


Fuente: Observatorio de la Deuda Social Argentina. EDSA – Universidad Católica Argentina

# ENFOQUE DE POBREZA MULTIDIMENSIONAL BASADO EN DERECHOS

# DIMENSIONES DE DERECHOS SOCIALES / HOGARES

### ALIMENTACIÓN SEGURA

Acceso por parte del hogar a una alimentación suficiente que evite el hambre entre sus miembros

### PROTECCIÓN DE LA SALUD

Acceso a una dotación de recursos públicos o privados suficientes para hacer frente a situaciones de riesgo respecto a la salud

### ACCESO A SERVICIOS BÁSICOS

Acceso a servicios básicos en materia de saneamiento y calidad de vida

### VIVIENDA DIGNA

Acceso a una vivienda segura en condiciones y espacio adecuados para el refugio, el descanso y la convivencia

### ACCESOS EDUCATIVOS

Acceso a credenciales otorgadas por instituciones educativas formales según ciclo de vida / cohorte etaria de la población

### EMPLEO Y SEGURIDAD SOCIAL

Acceso a un empleo decente y/o a un sistema de seguridad social no asistencial que provea de protección integral

### RECURSOS DE INFORMACIÓN

Acceso por parte del hogar a conexión de internet, computadora o biblioteca familiar

# CARENCIAS EN LAS DISTINTAS DIMENSIONES DE DERECHOS SOCIALES

**Porcentaje de Hogares Urbanos. 2010-2017.**

| | 2010 | 2011 | 2012 | 2013 | 2014 | 2015 | 2016 | 2017 |
|---|---|---|---|---|---|---|---|---|
| Inseguridad alimentaria severa | 5,3 | 4,7 | 4,9 | 4,9 | 4,8 | 4,3 | 4,5 | 4,4 |
| Sin acceso a cobertura de salud | 18,0 | 15,9 | 16,9 | 16,2 | 18,4 | 18,4 | 18,5 | 18,9 |
| Sin conexión a servicios básicos | 36,2 | 34,8 | 34,2 | 33,3 | 32,3 | 33,0 | 32,4 | 30,7 |
| Sin acceso a una vivienda digna | 23,7 | 22,8 | 21,1 | 21,0 | 18,7 | 18,2 | 18,7 | 17,6 |
| Sin accesos educativos | 30,9 | 30,3 | 31,7 | 29,0 | 30,8 | 30,9 | 34,0 | 32,7 |
| Sin afiliación al sistema de seguridad social | 24,9 | 25,3 | 24,2 | 24,4 | 23,3 | 22,9 | 24,1 | 25,0 |
| Sin recursos de información | 37,8 | 31,9 | 30,9 | 30,3 | 30,1 | 29,5 | 27,4 | 24,8 |

Fuente: Observatorio de la Deuda Social Argentina. EDSA – Universidad Católica Argentina

# CARENCIAS EN DIMENSIONES DE DERECHOS SOCIALES
## Porcentaje de Hogares urbanos. 2010-2017.

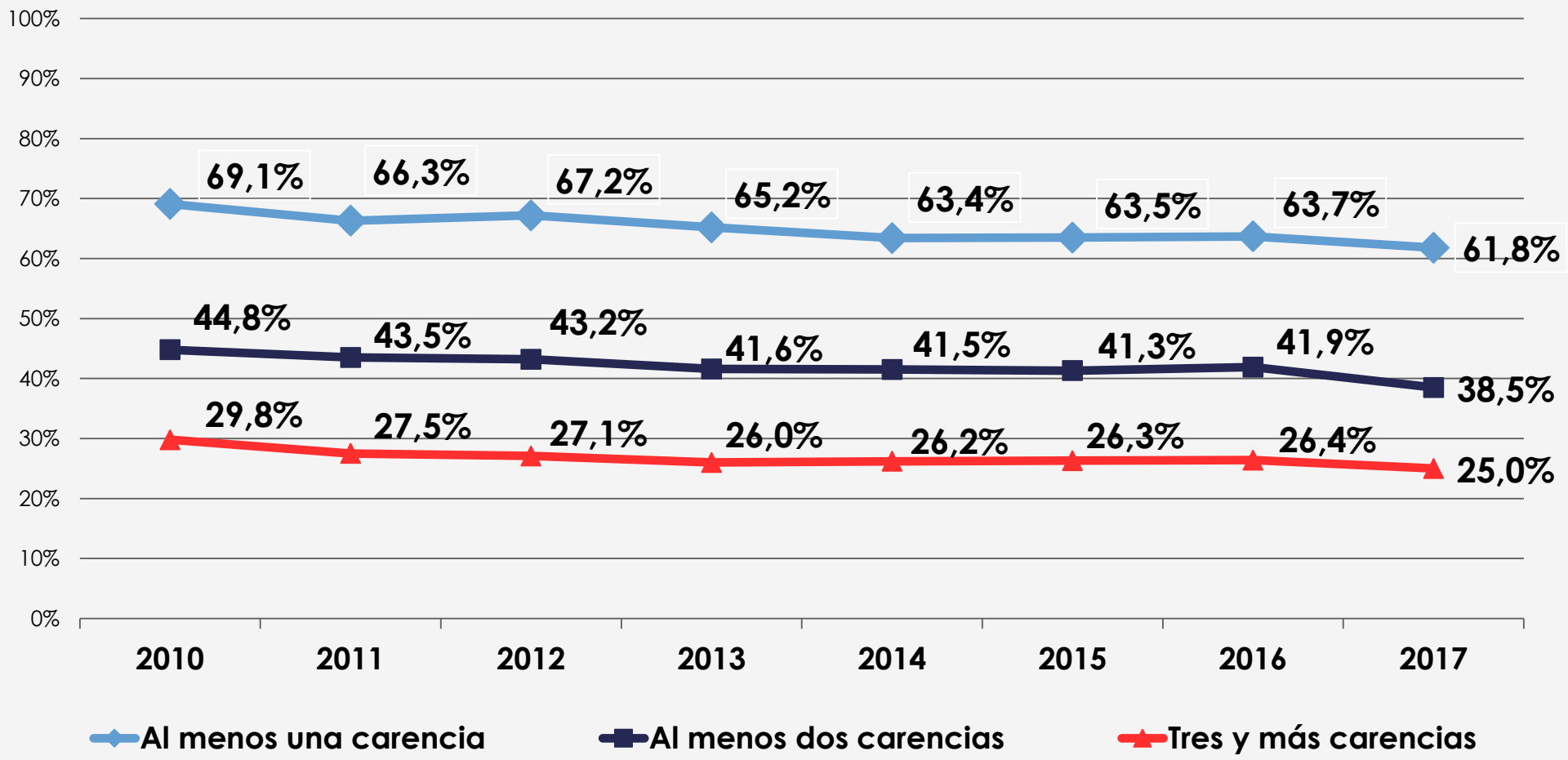


Fuente: Observatorio de la Deuda Social Argentina. EDSA – Universidad Católica Argentina

# DIMENSIONES DE DERECHOS SOCIALES

## PRESENTAN DOS O MÁS DIMENSIONES DE DERECHOS CON CARENCIAS SEGÚN NIVEL SOCIOECONÓMICO

### Porcentaje de Hogares urbanos. 2010-2017.

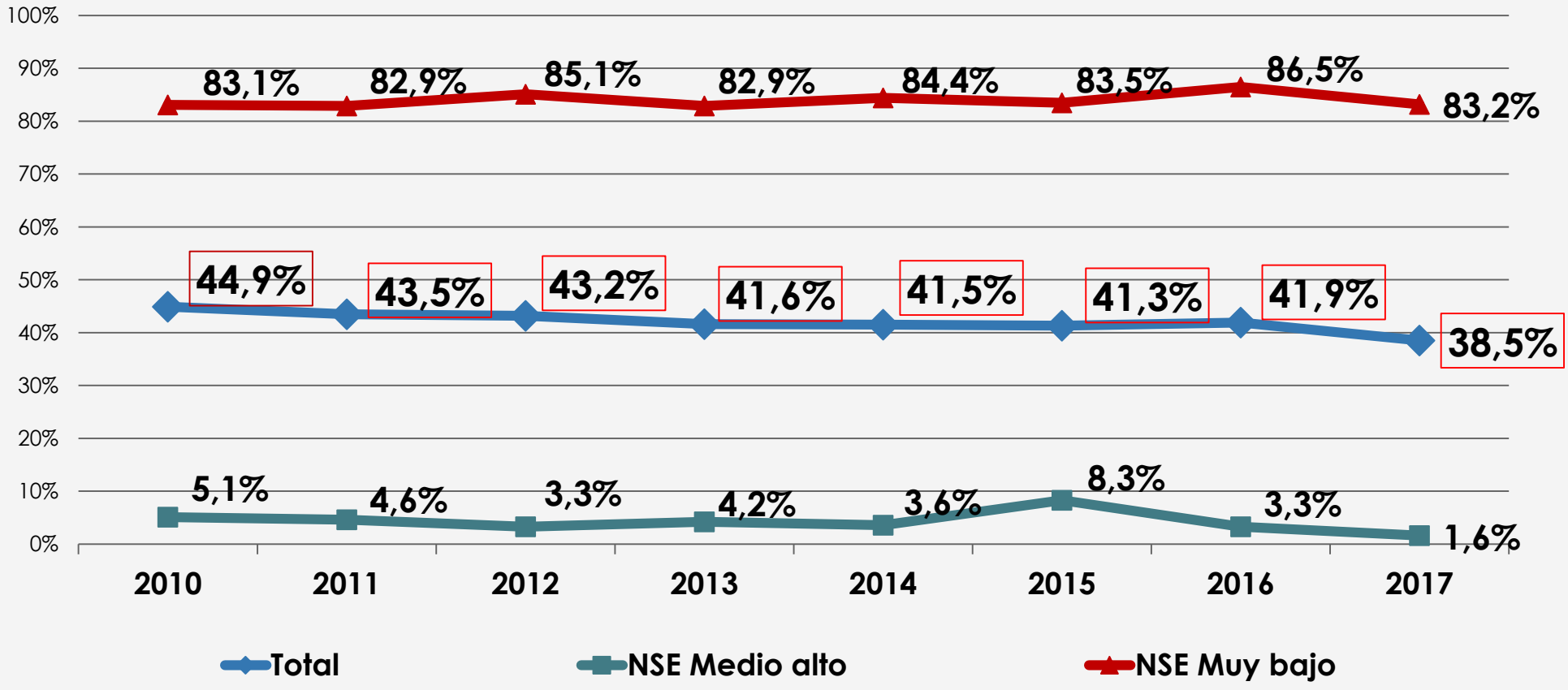


Fuente: Observatorio de la Deuda Social Argentina. EDSA – Universidad Católica Argentina

# DIMENSIONES DE DERECHOS SOCIALES

## PRESENTAN DOS O MÁS DIMENSIONES DE DERECHOS CON CARENCIAS SEGÚN REGIONES URBANAS
## Porcentaje de Hogares urbanos. 2010-2017.

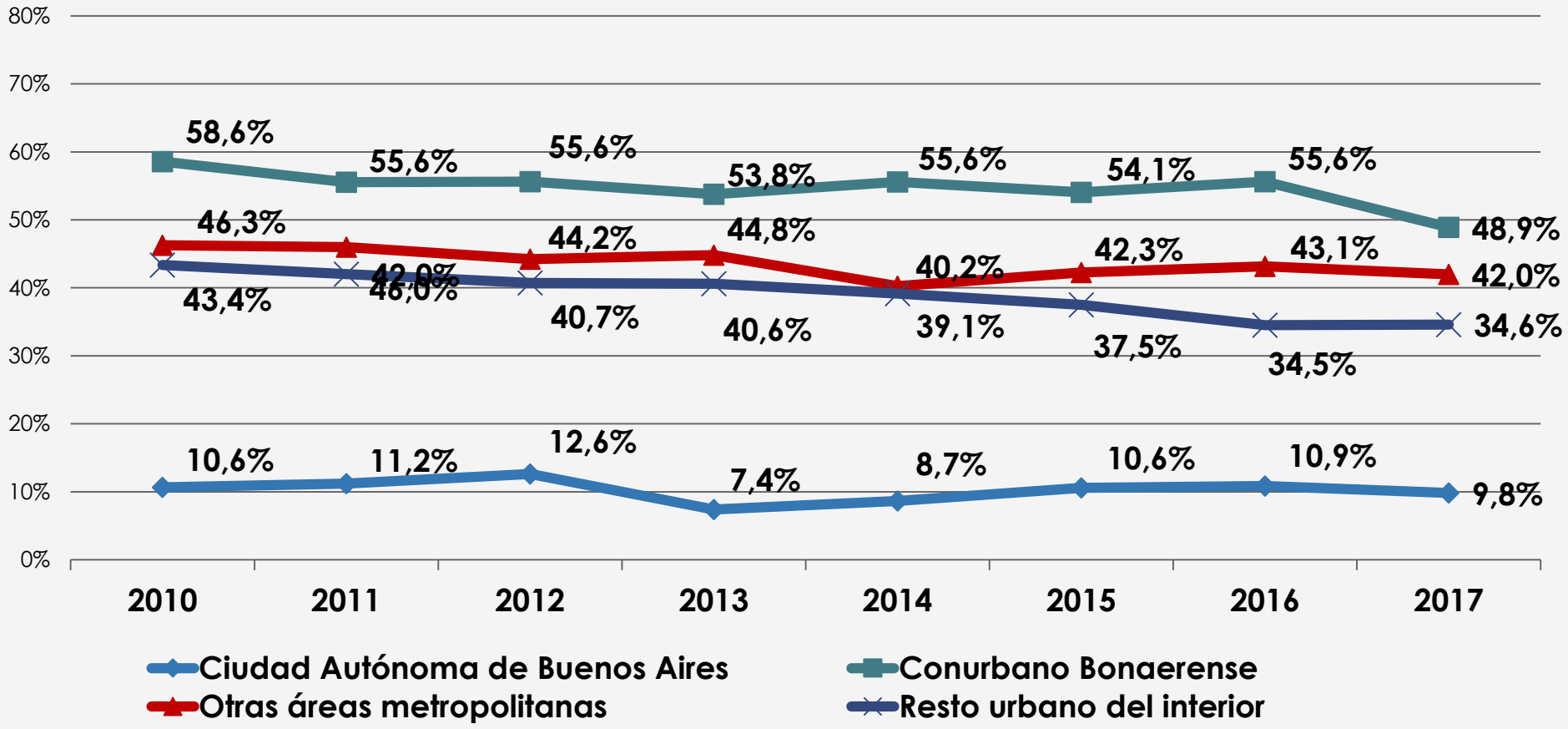


Fuente: Observatorio de la Deuda Social Argentina. EDSA – Universidad Católica Argentina

# DIMENSIONES DE DERECHOS SOCIALES

## PRESENTAN TRES O MÁS DIMENSIONES DE DERECHOS CON CARENCIAS SEGÚN NIVEL SOCIOECONÓMICO
## Porcentaje de Hogares urbanos. 2010-2017.

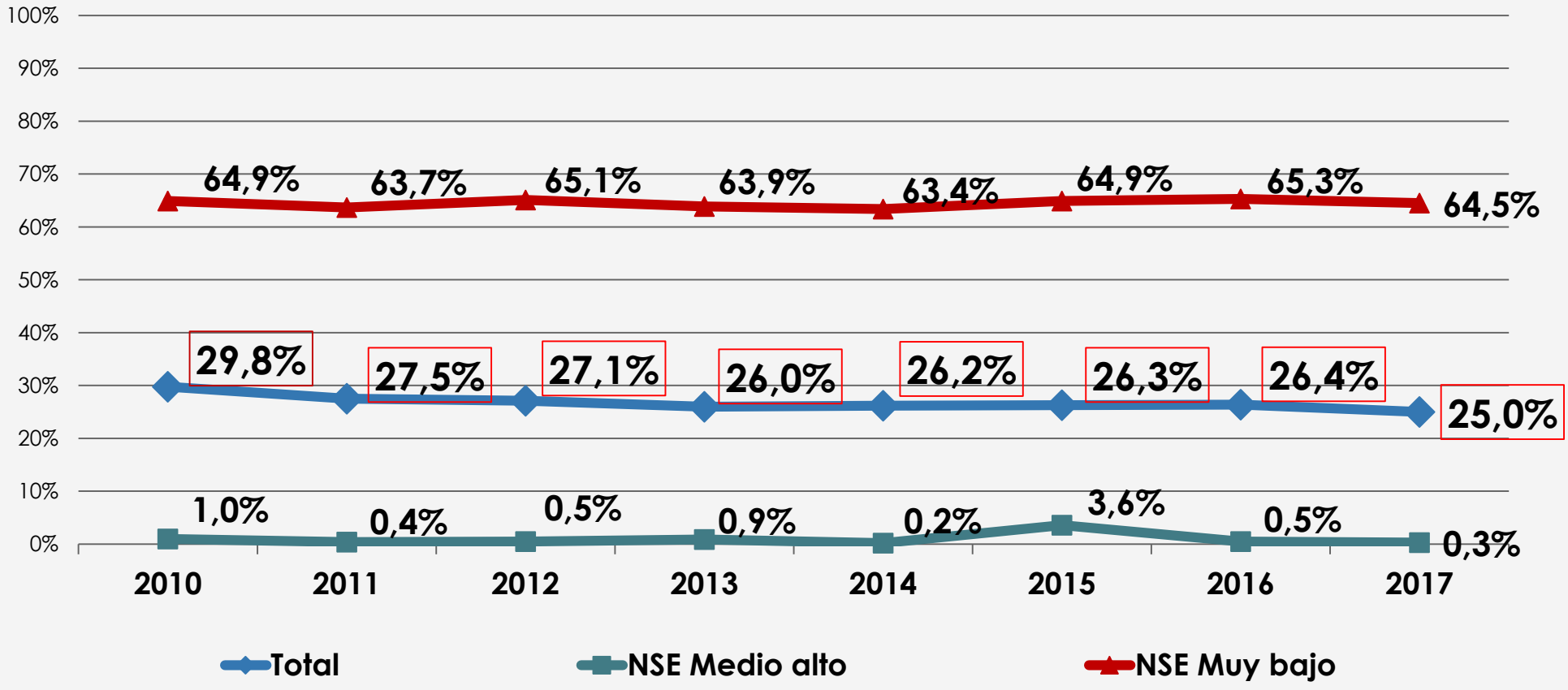


Fuente: Observatorio de la Deuda Social Argentina. EDSA – Universidad Católica Argentina

# DIMENSIONES DE DERECHOS SOCIALES

## PRESENTAN TRES O MÁS DIMENSIONES DE DERECHOS CON CARENCIAS SEGÚN REGIONES URBANAS
## Porcentaje de Hogares urbanos. 2010-2017.

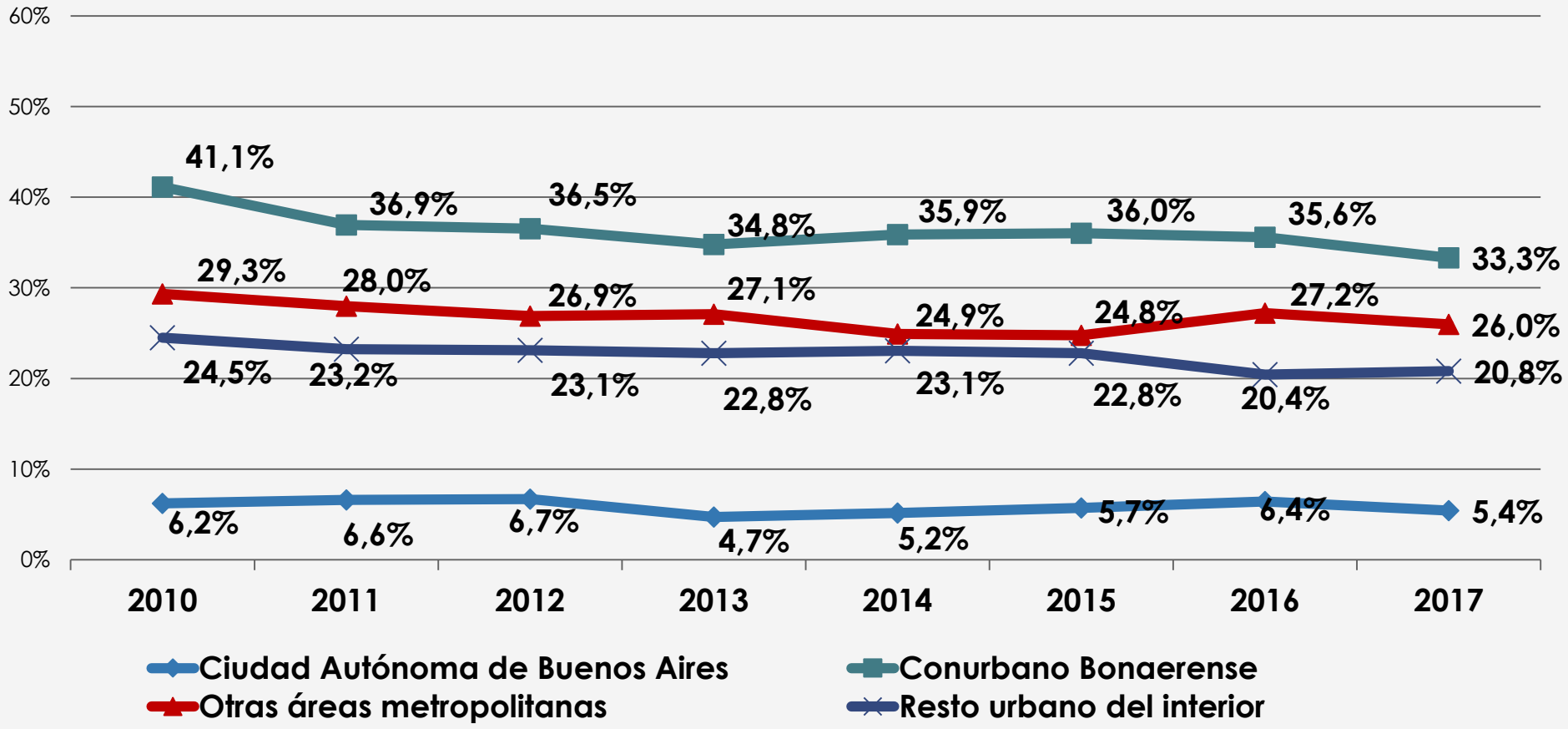


Fuente: Observatorio de la Deuda Social Argentina. EDSA – Universidad Católica Argentina

# Matriz de pobreza multidimensional.

## Años 2010-2016. En % de población.

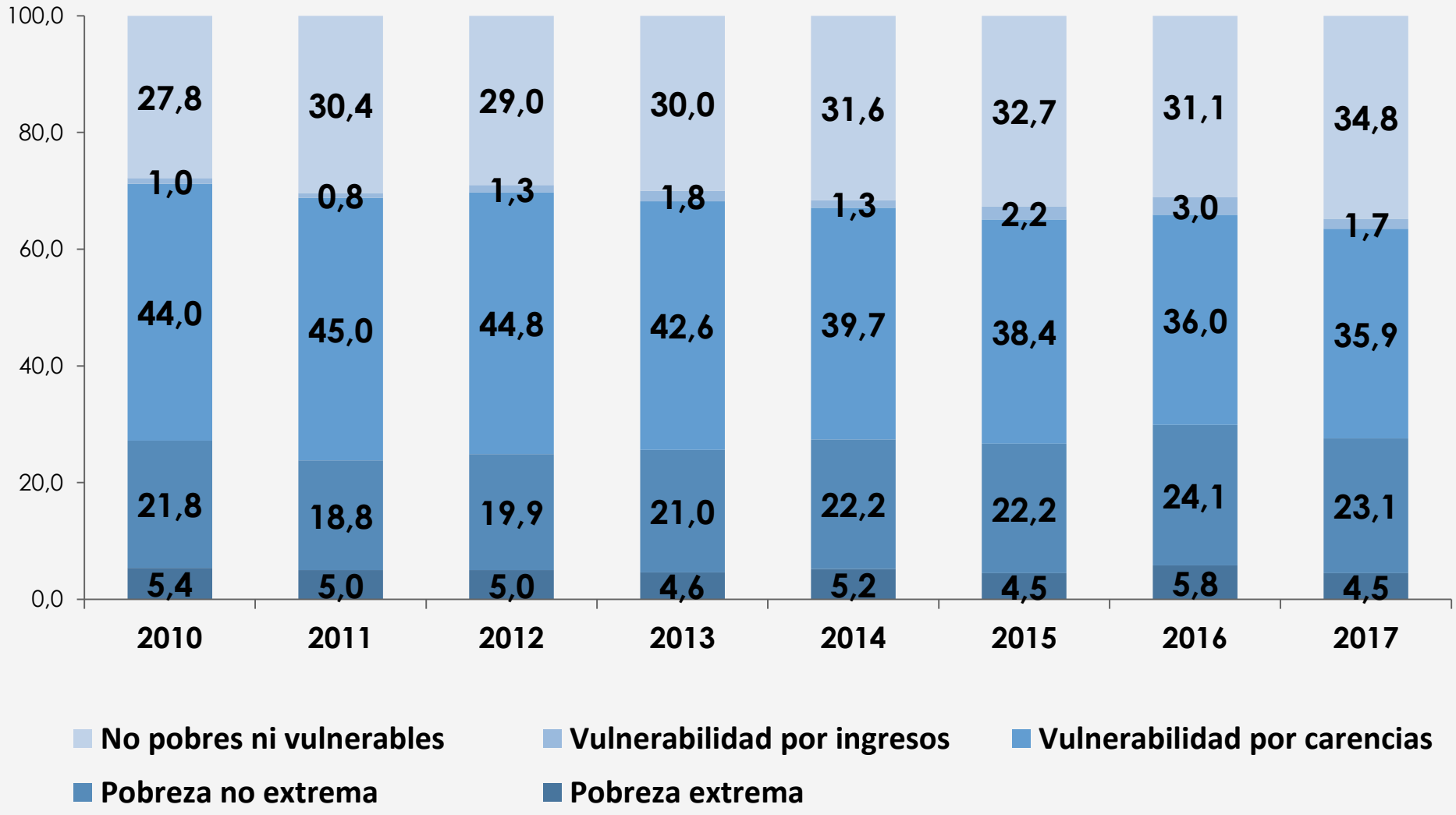


Fuente: Observatorio de la Deuda Social Argentina. EDSA – Universidad Católica Argentina

# INFORMALIDAD LABORAL, EMPLEO DECENTE Y PRECARIEDAD LABORAL

Activos de 18 años y más

# Composición de la población económicamente activa 2010-2017

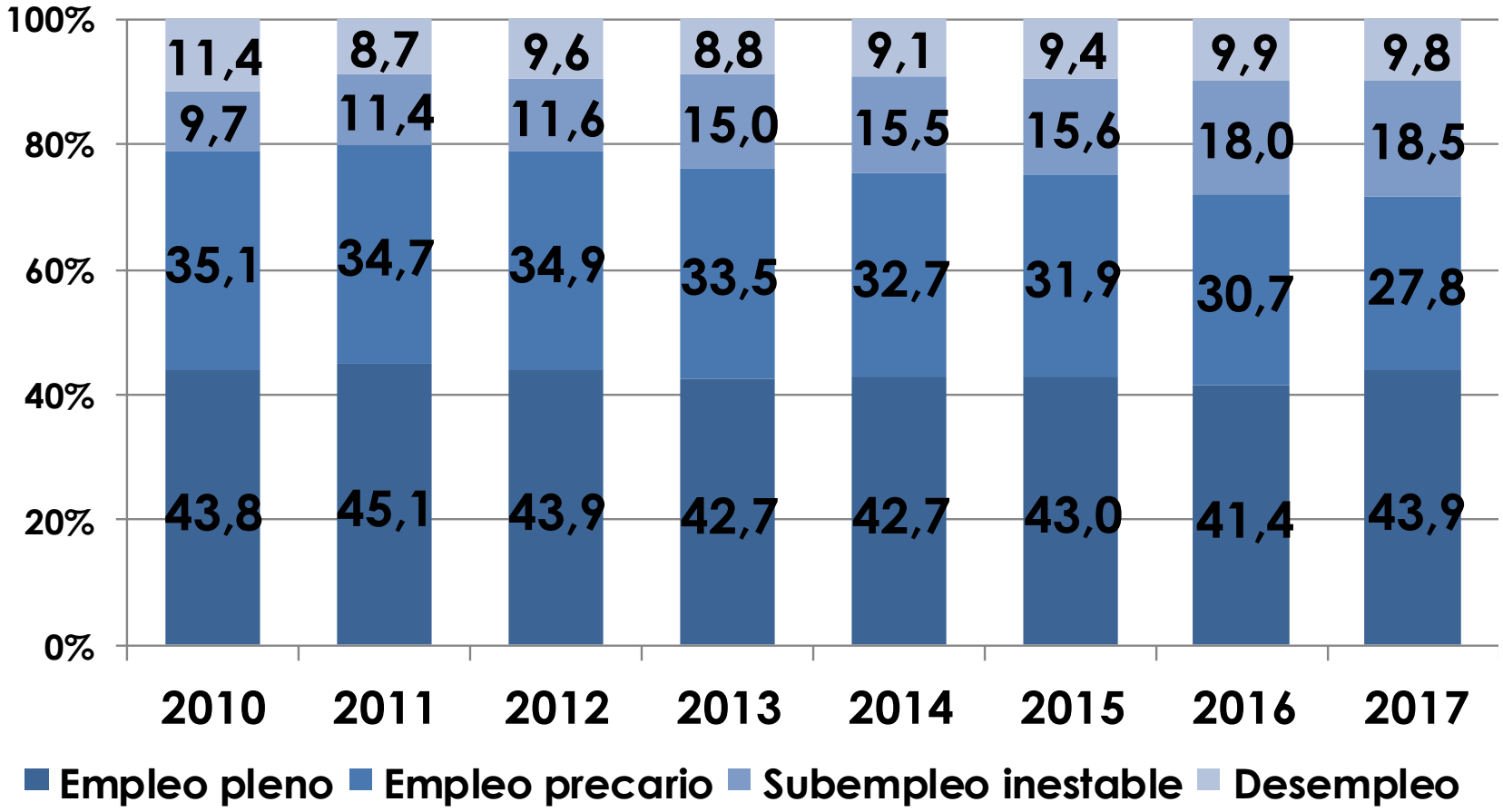


Fuente: Observatorio de la Deuda Social Argentina. EDSA – Universidad Católica Argentina

# Media de Ingresos laborales mensuales por calidad del empleo. Pesos del 3° trimestre de 2017

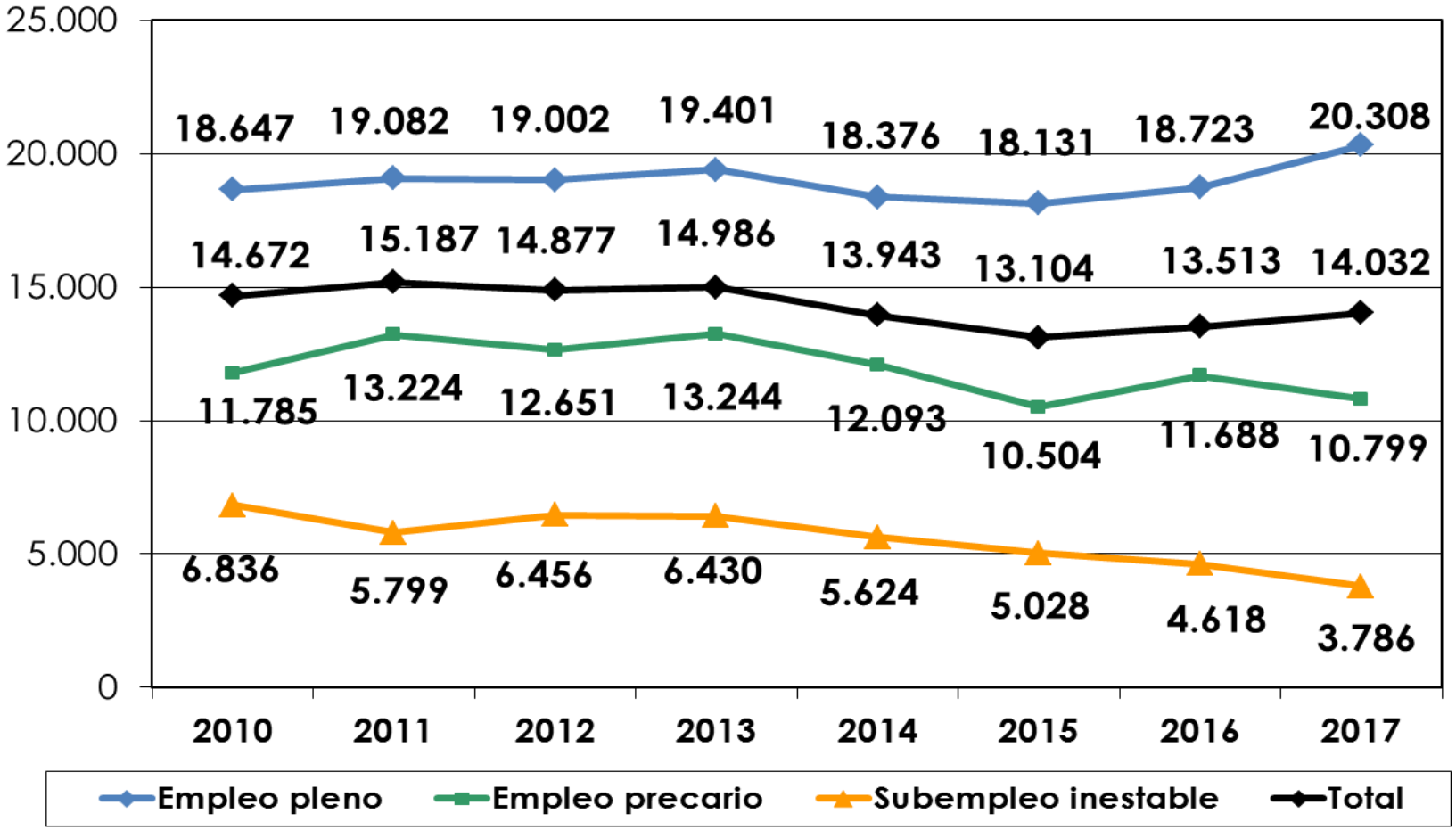


Fuente: Observatorio de la Deuda Social Argentina. EDSA – Universidad Católica Argentina

## Activos 18 años y más

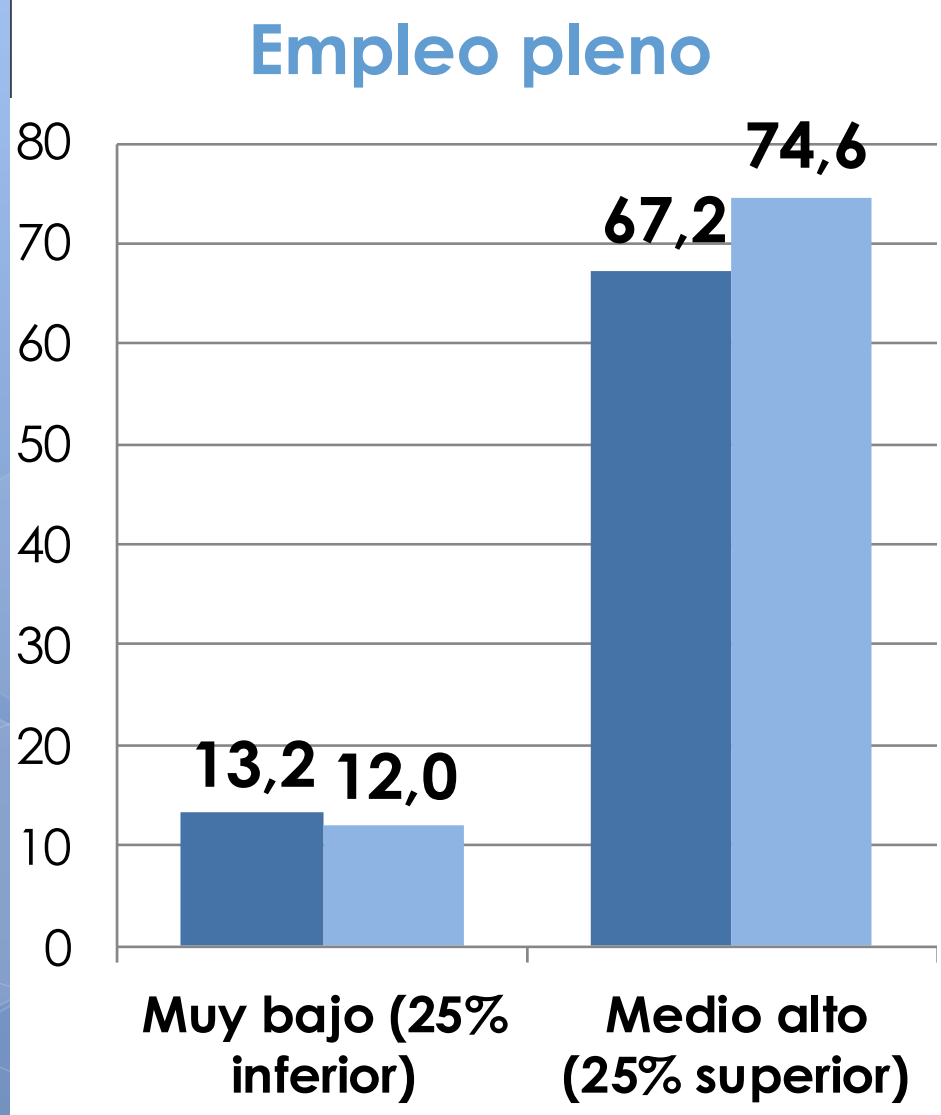


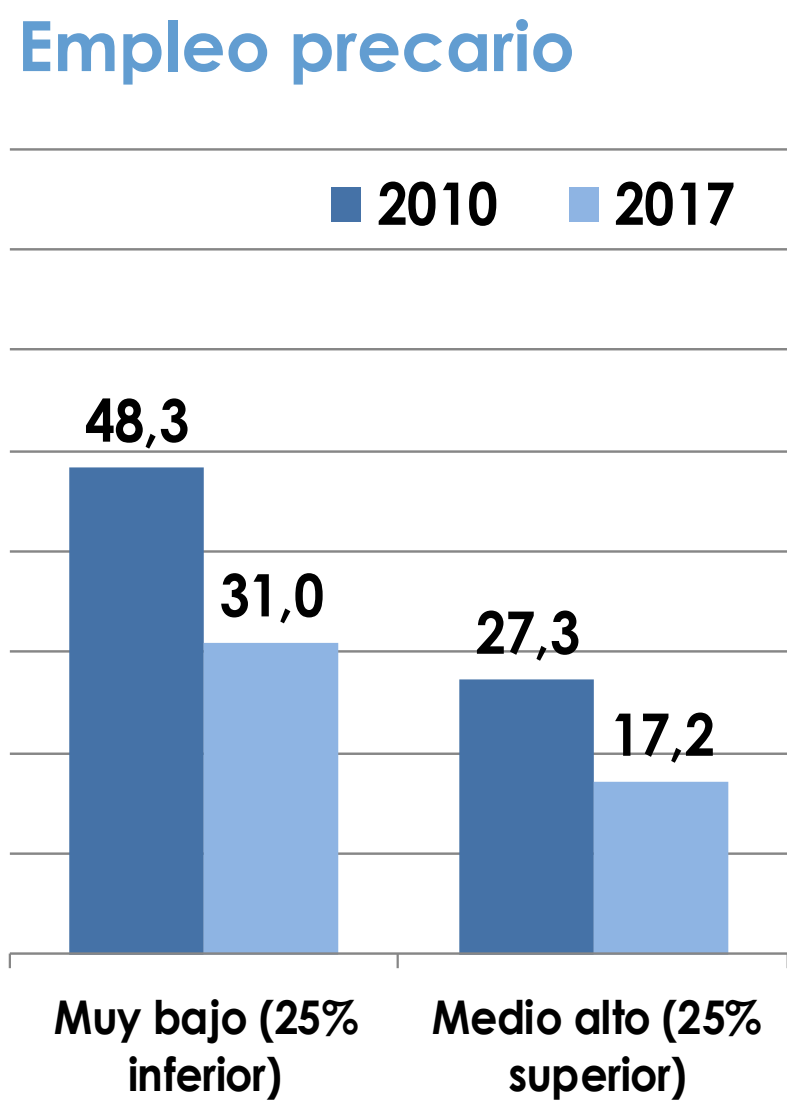


Fuente: Observatorio de la Deuda Social Argentina. EDSA – Universidad Católica Argentina

## Activos 18 años y más

### Subempleo inestable

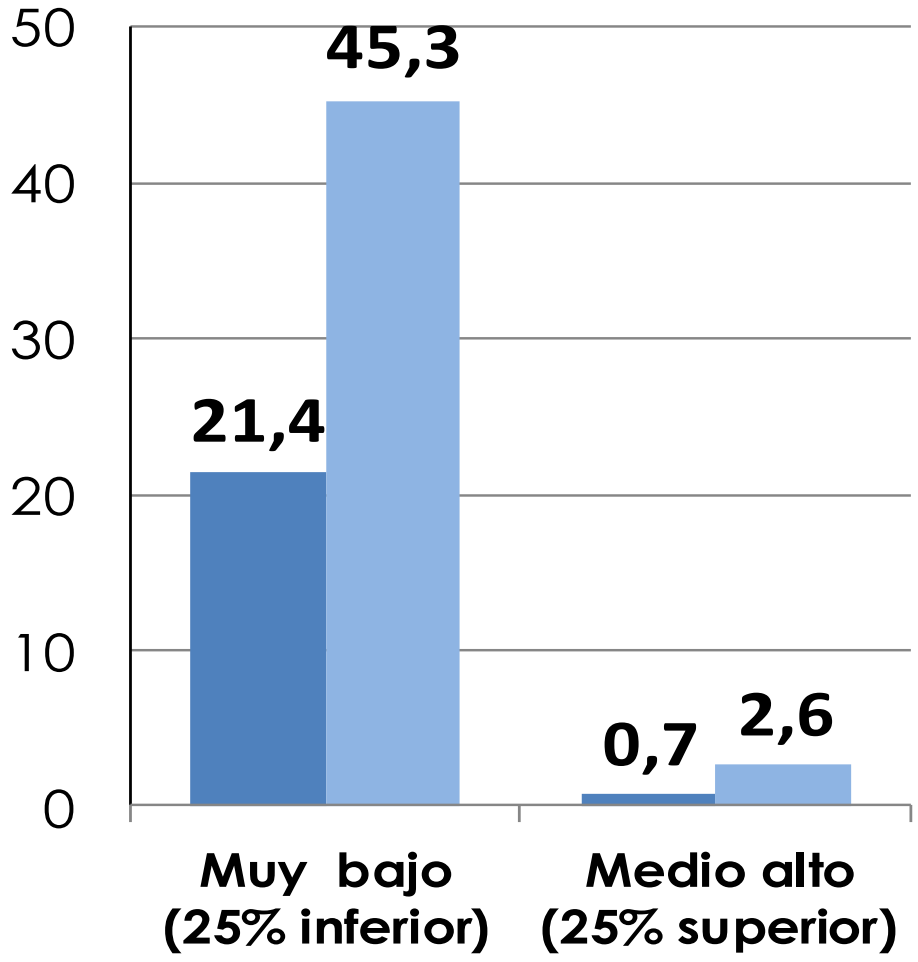


### Desempleo

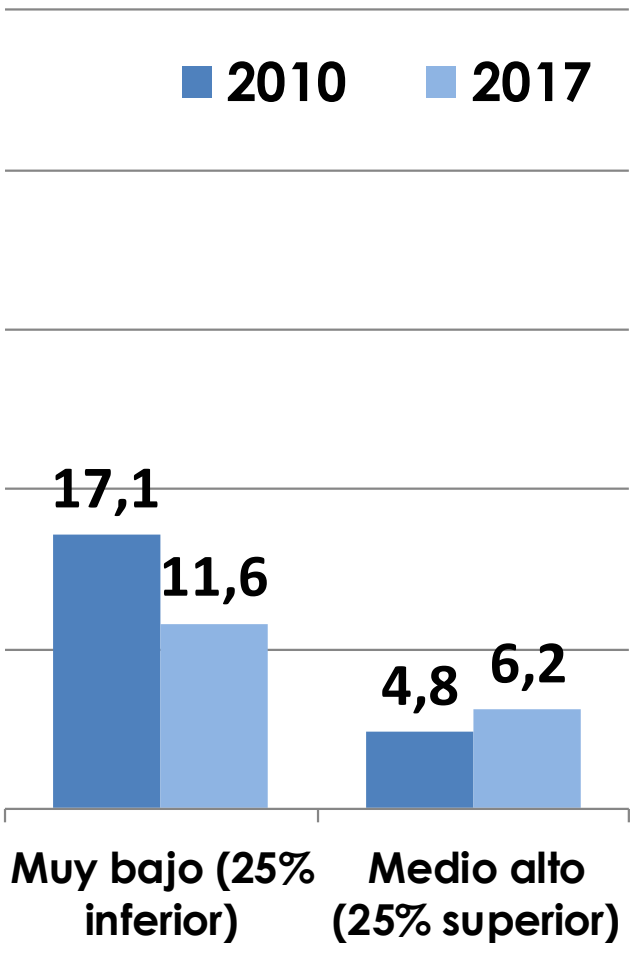


Fuente: Observatorio de la Deuda Social Argentina. EDSA – Universidad Católica Argentina

# Total de trabajadores sin aportes al Sistema de Seguridad Social. Total urbano 2010-2017

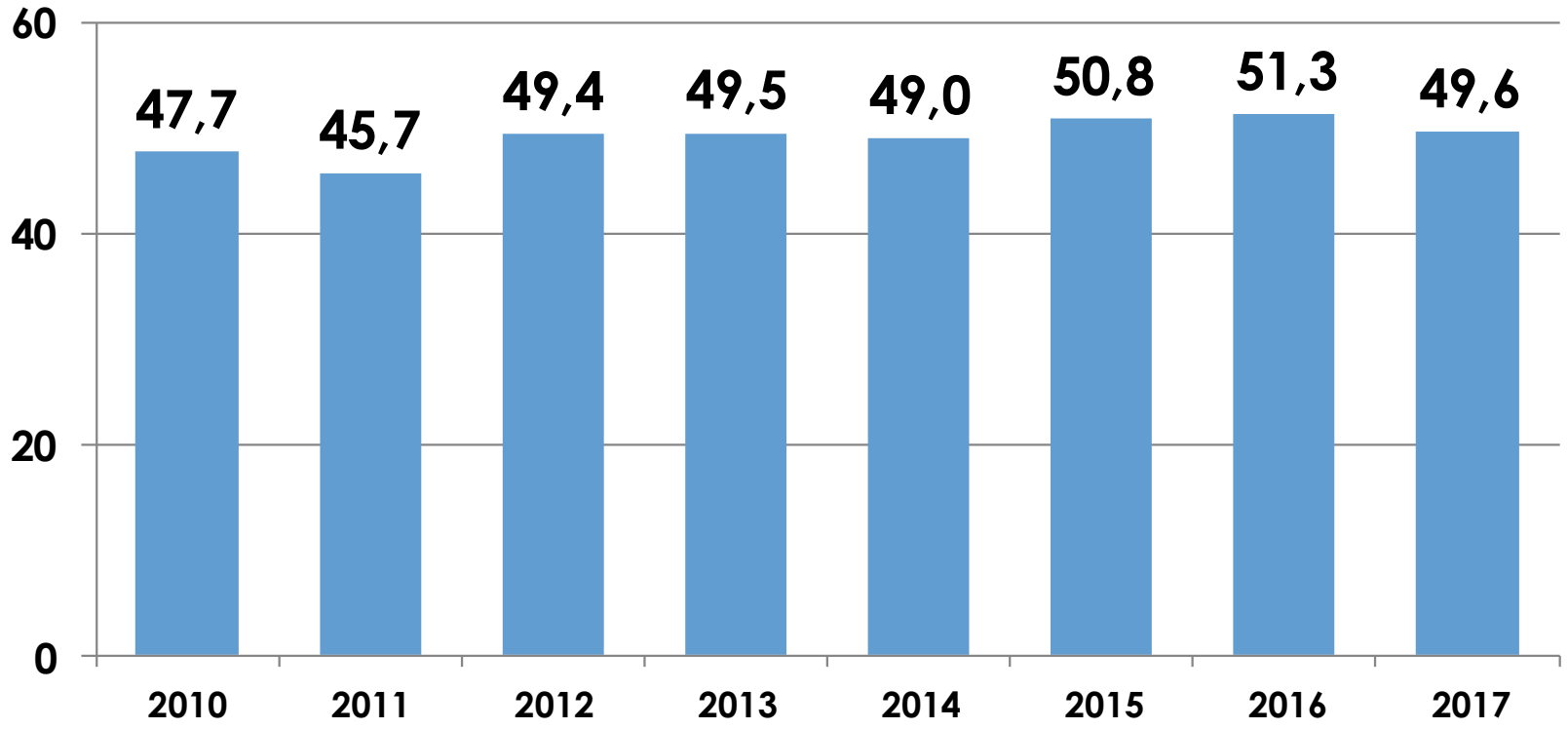


Fuente: Observatorio de la Deuda Social Argentina. EDSA – Universidad Católica Argentina

OCUPADOS 18 AÑOS Y MÁS

# Trabajadores asalariados y no asalariados sin aportes al Sistema de Seguridad Social

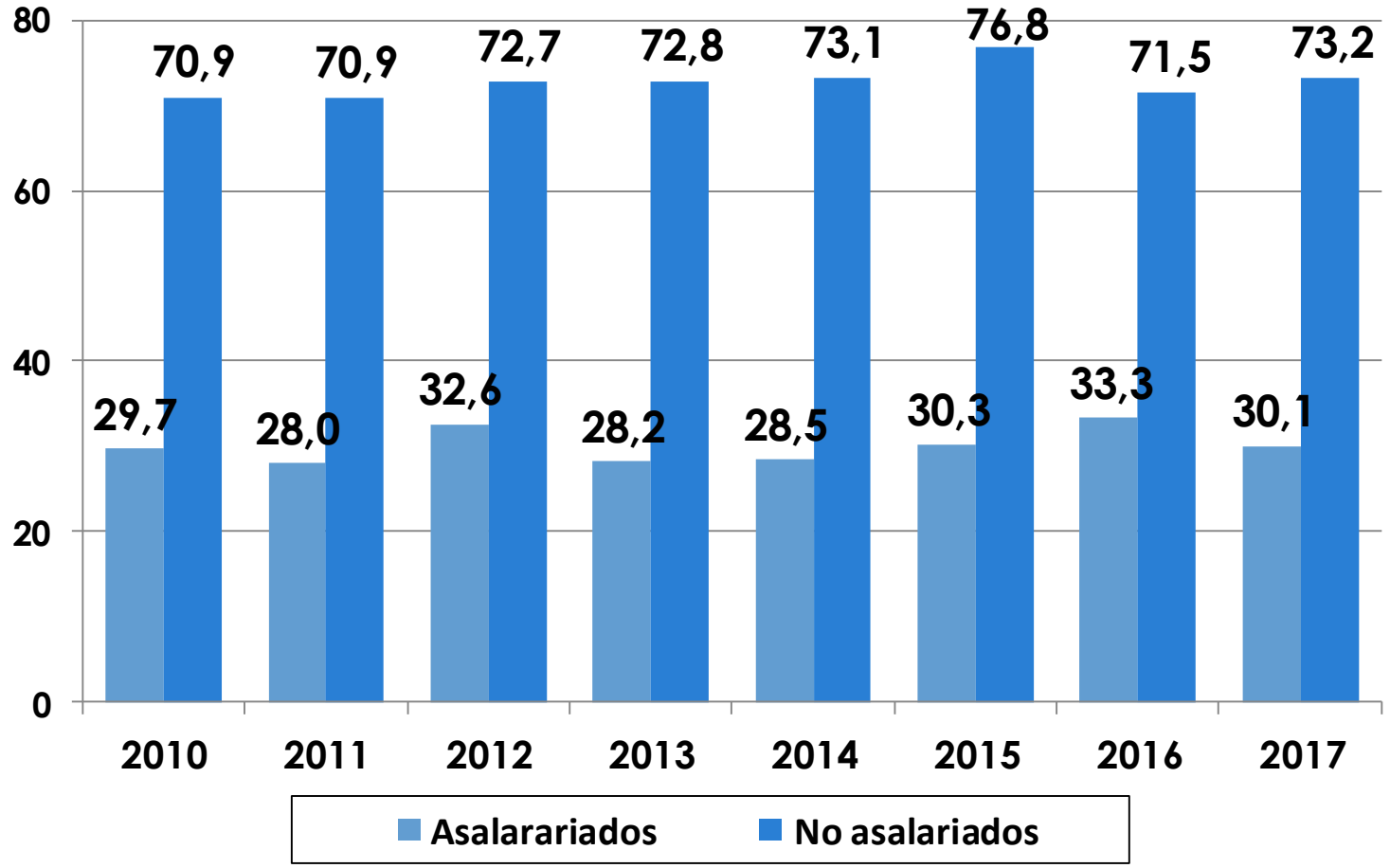


Fuente: Observatorio de la Deuda Social Argentina. EDSA – Universidad Católica Argentina

# Composición de los ocupados según sector 2010-2017

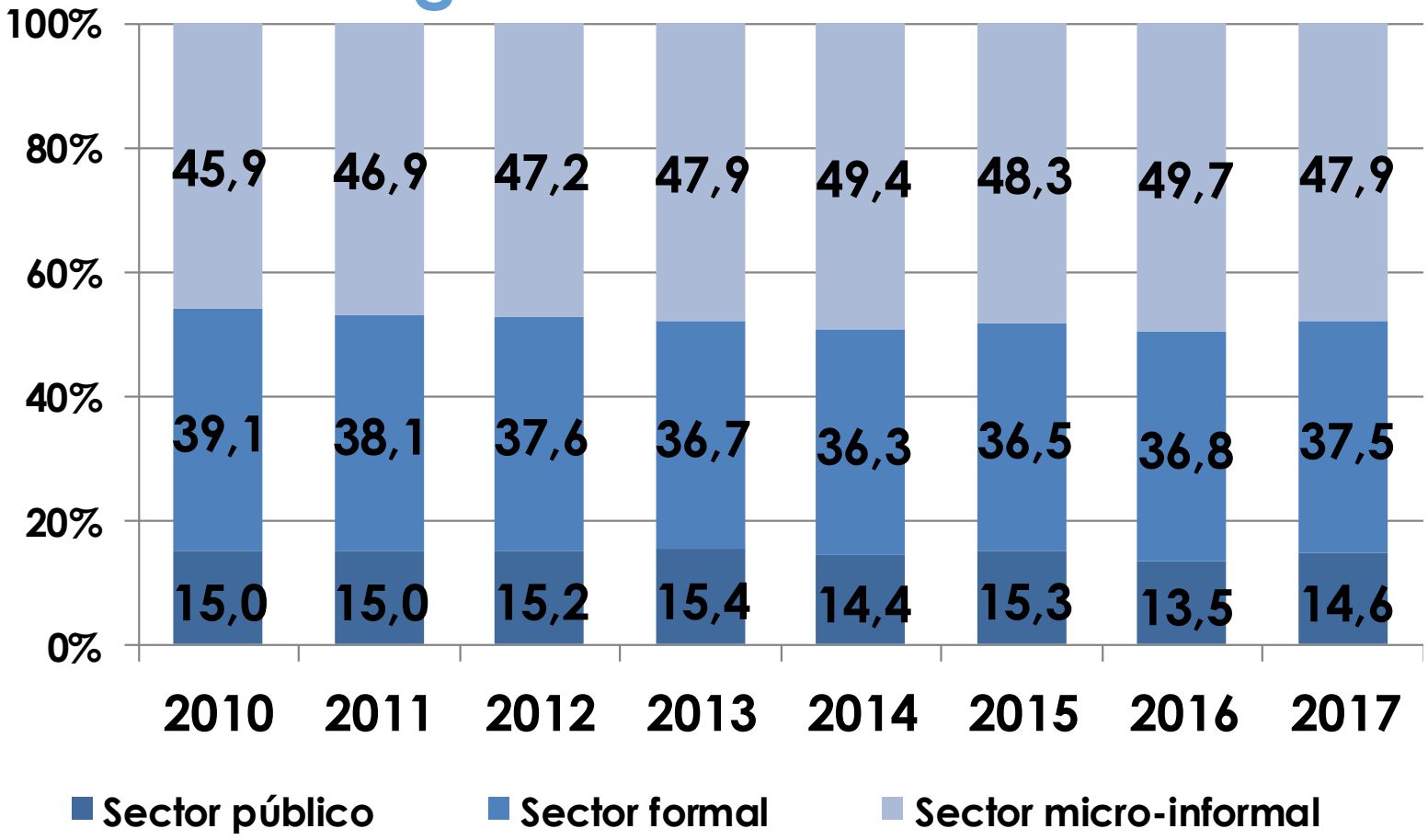


Fuente: Observatorio de la Deuda Social Argentina. EDSA – Universidad Católica Argentina

Ocupados 18 años y más

# Incidencia del empleo de baja calidad por sector ocupacional

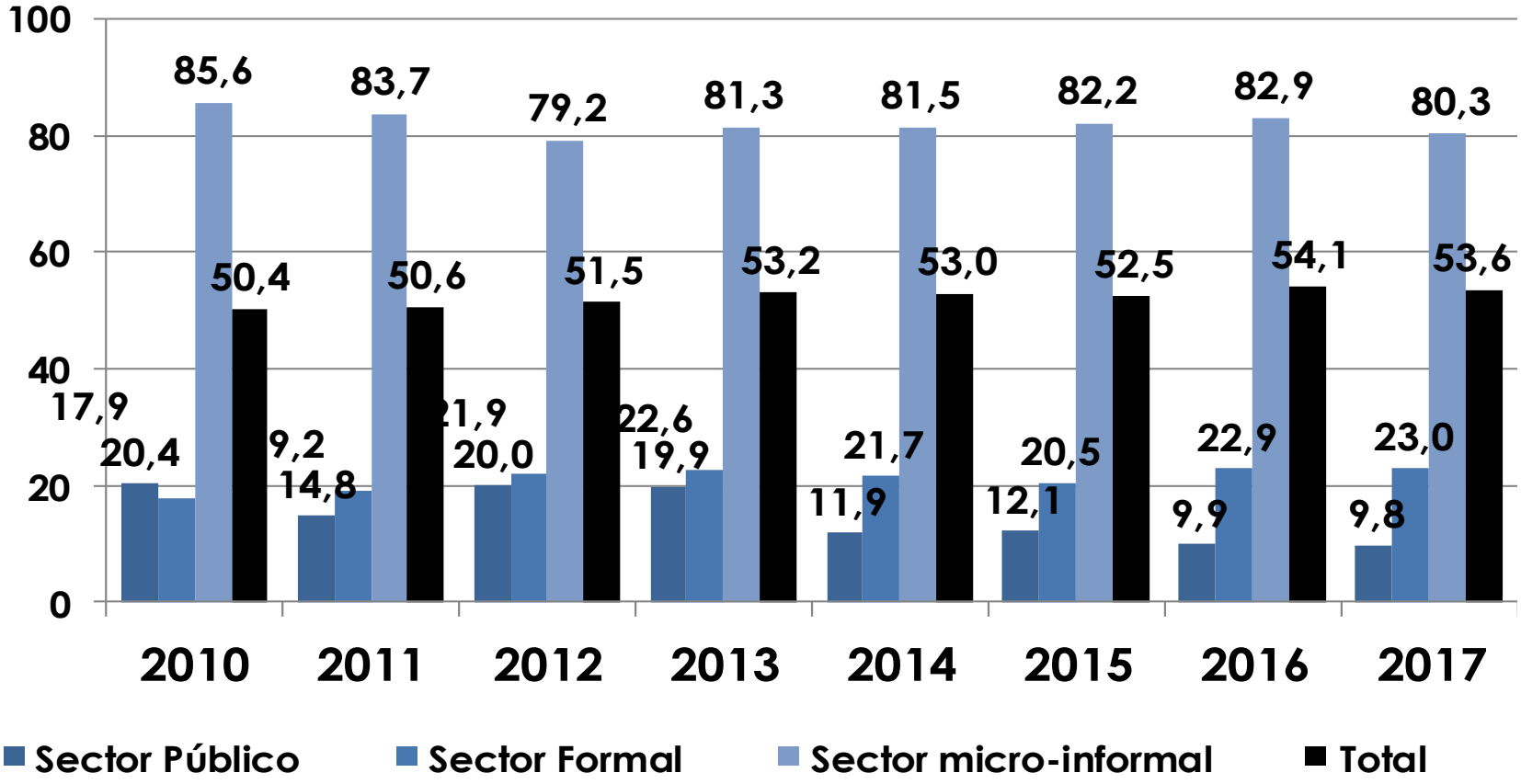


Fuente: Observatorio de la Deuda Social Argentina. EDSA – Universidad Católica Argentina

# Ingresos laborales mensuales por sector

## Pesos del 3° trimestre de 2017

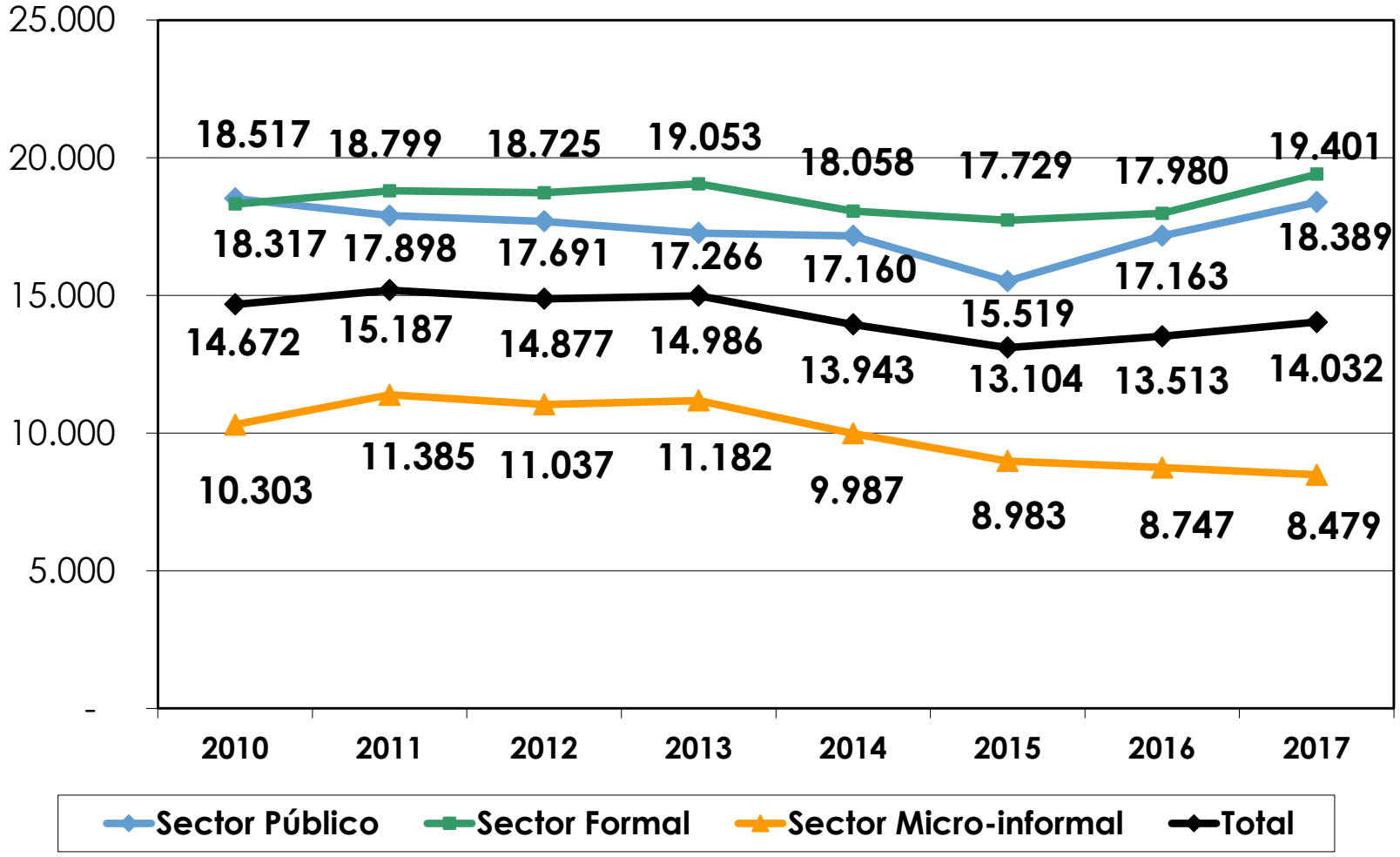


Fuente: Observatorio de la Deuda Social Argentina. EDSA – Universidad Católica Argentina

# Riesgo de ser pobre según CALIDAD DEL EMPLEO.

## Años 2010 y 2017. En porcentaje de población ocupada de 18 años y más.

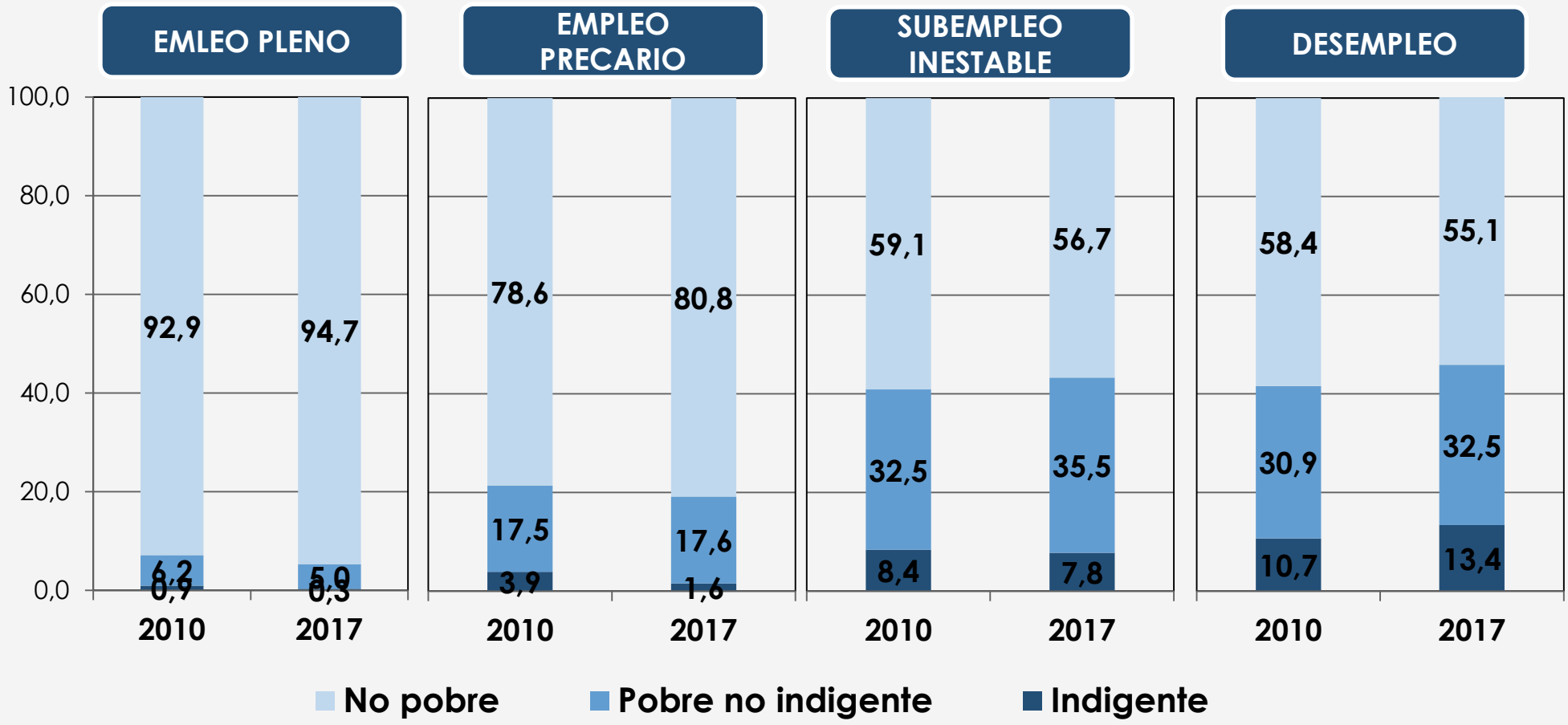


Fuente: Observatorio de la Deuda Social Argentina. EDSA – Universidad Católica Argentina

# Riesgo de ser pobre según SECTOR DE INSERCIÓN LABORAL.

## Años 2010 y 2017. En porcentaje de población ocupada de 18 años y más.

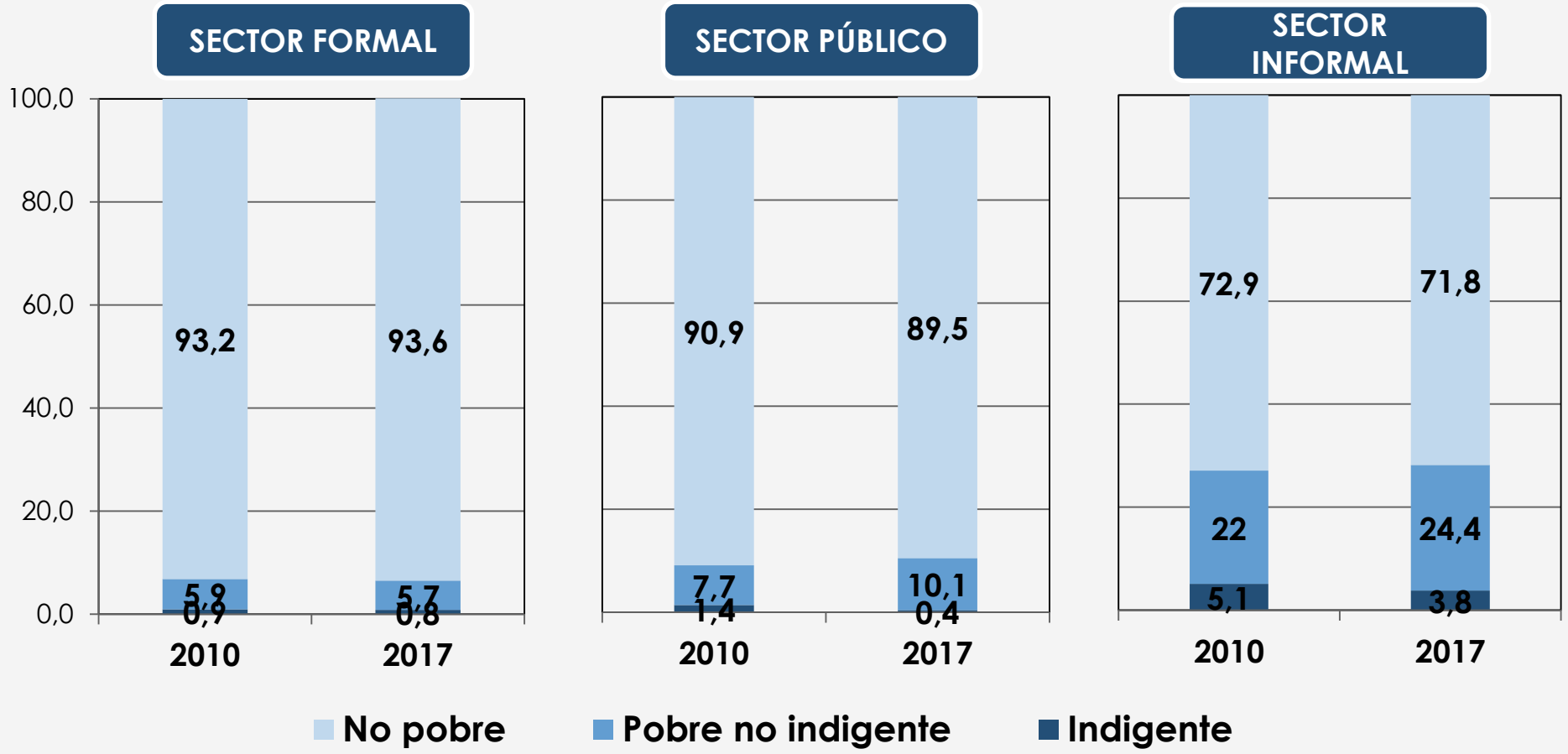


Fuente: Observatorio de la Deuda Social Argentina. EDSA – Universidad Católica Argentina

ODSA

Observatorio
de la Deuda
Social Argentina

UCA

www.uca.edu.ar/observatorio

observatorio_deudasocial@uca.edu.ar

@ODSAUCA