



**DEUDAS SOCIALES ESTRUCTURALES Y  
DESIGUALDADES CRECIENTES EN LA ARGENTINA: 2004-2024.  
PERSPECTIVAS Y DESAFÍOS PARA LA TERCERA DÉCADA DEL SIGLO XXI  
CAMPUS ROSARIO/UCA**

**29 de octubre de 2024**

**ODSA**

Observatorio  
de la Deuda  
Social Argentina



**UCA**

Pontificia Universidad Católica Argentina



PARTICIPANDO TODOS  
**PROYECTAMOS EL FUTURO**  
de las raíces a los frutos

# ÍNDICE

1

**CICLOS POLÍTICO-ECONÓMICOS, FACTORES SUBYACENTES Y  
EL CICLO MEDIO DE LA POSCONVERTIBILIDAD**

2

**ANALISIS DE COYUNTURA  
SOCIO-ECONÓMICO-OCUPACIONAL Y CAMBIOS EN LA  
POBREZA Y LA DISTRIBUCIÓN DEL INGRESO**

3

**SITUACIÓN SOCIO-OCUPACIONAL, POBREZA Y  
SEGURIDAD EN EL GRAN ROSARIO**

# **CICLOS POLÍTICO-ECONÓMICOS, FACTORES SUBYACENTES Y EL CICLO MEDIO DE LA POSCONVERTIBILIDAD**

# EVOLUCIÓN DE LA INDIGENCIA Y POBREZA POR INGRESOS A PARTIR DE EPH-INDEC Y EDSA/ODSA-UCA

PORCENTAJE DE POBLACIÓN. 1974-2024. Escenarios simulados para 1° Y 2° TRIM. 2024\*.

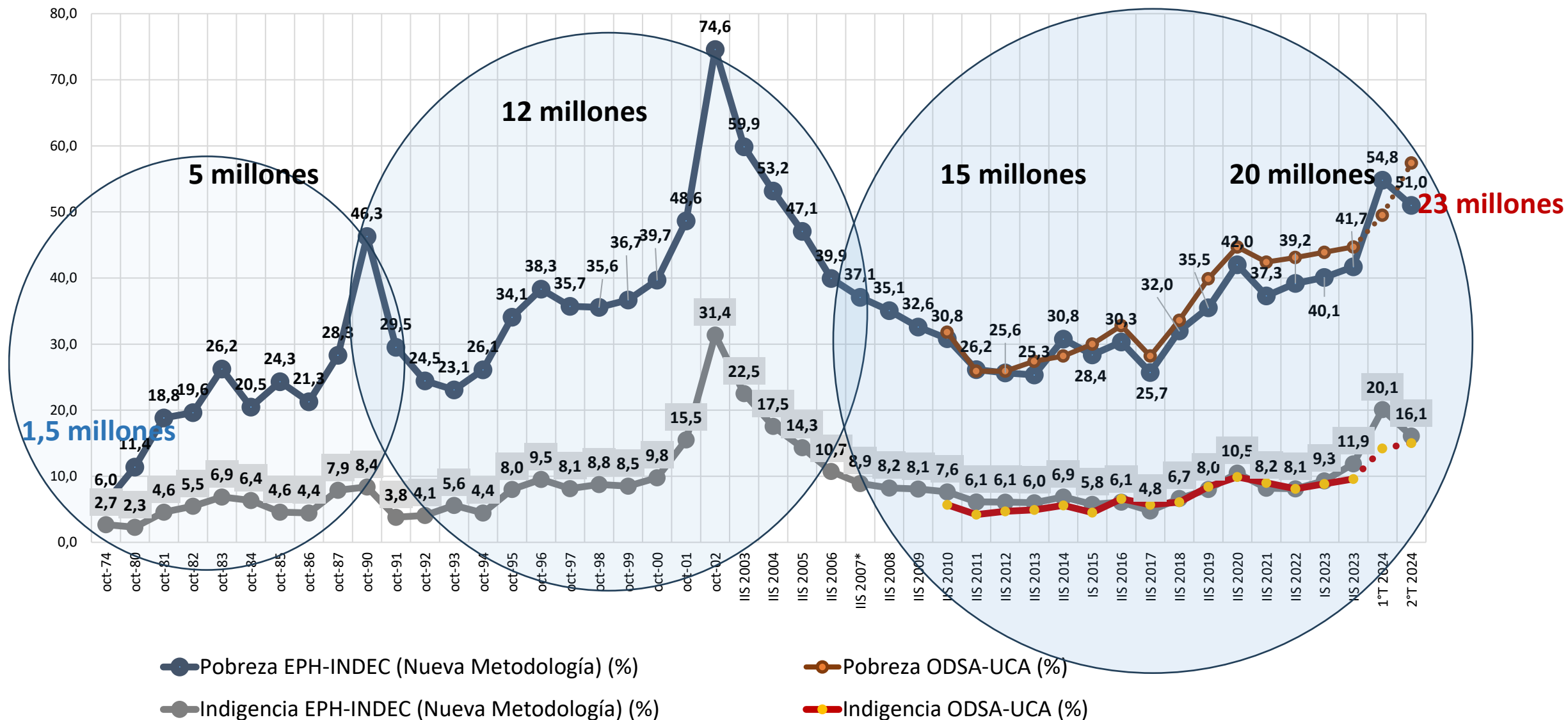

(\*). Estimaciones a partir de los datos de la EDSA 2023, evolución de CBA y CBT, incrementos de transferencias por programas sociales e incrementos de ingresos de los hogares.

**EVOLUCIÓN DE LAS TASAS DE INDIGENCIA Y DE POBREZA URBANA A PARTIR DE EDSA-EQUIDAD (3° TRIMESTRES 2004-2023) Y 1° TRIMESTRE 2024 ESTIMADO (\*). TAMBIÉN EPH-INDEC 2° SEMESTRES (2001-2023) Y 1° Y 2° (\*\*) TRIMESTRES DE 2024. PORCENTAJE DE PERSONAS.**

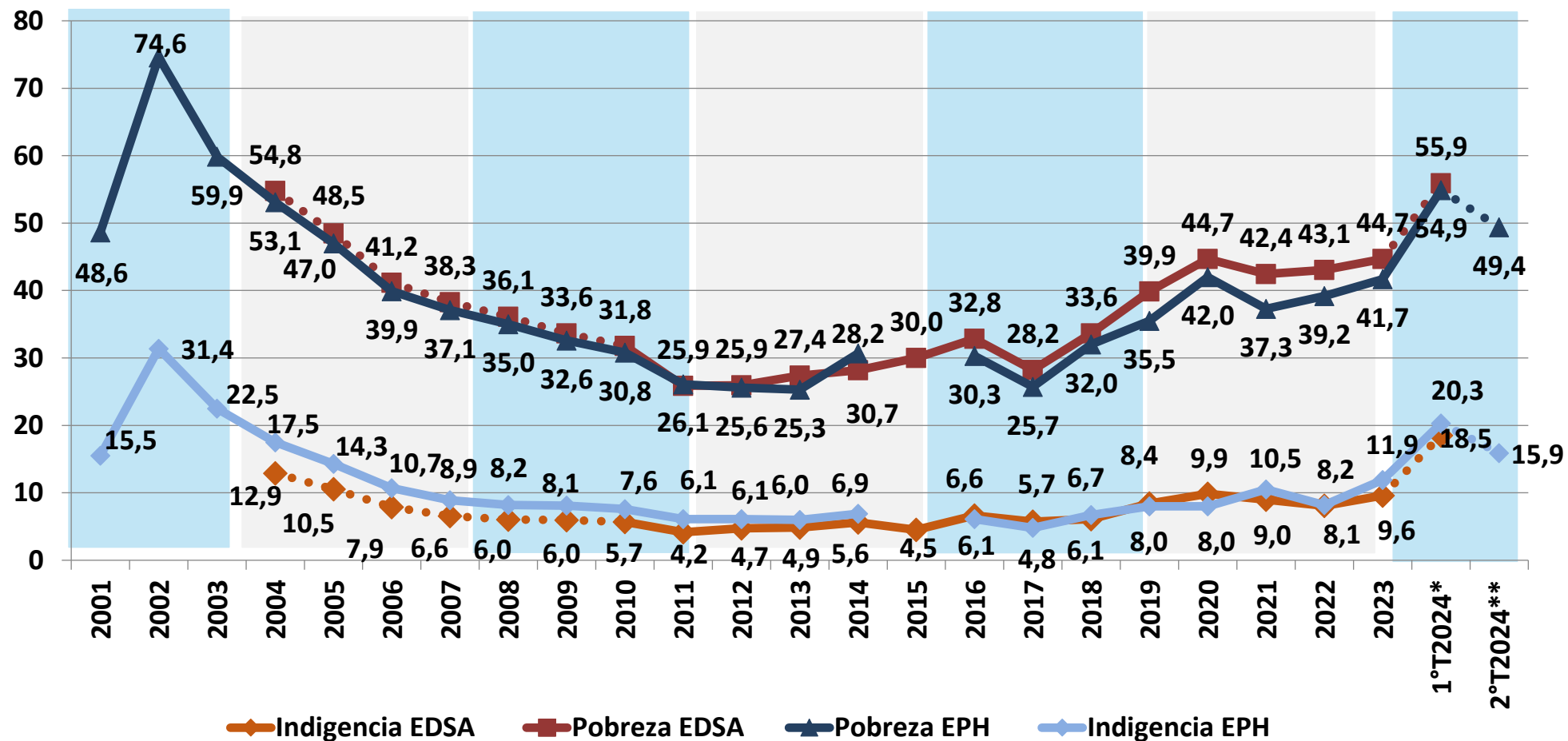

(\*) Estimaciones a partir de micro datos EDSA 2023, evolución de CBA y CBT, incrementos de transferencias por programas sociales e incrementos de ingresos de los hogares de fuentes laborales y no laborales.

(\*\*) Datos 2°T EPH-INDEC estimados a partir de micro datos EPH-INDEC 1°T 2024, evolución de CBA y CBT, incrementos de transferencias por programas sociales e incrementos de ingresos de los hogares de fuentes laborales y no laborales.

No los datos de la serie EDSA Bicentenario 2010-2016 fueron ajustados a la serie EDSA Agenda para la Equidad (2017-2023). La línea punteada indica que los valores de indigencia y pobreza previos a 2010 corresponden a una reconstrucción: hacia atrás de las series EDSA/ODSA (2010-2023), empleando para tal fin estimaciones de dichos indicadores en base a EPH/INDEC.

Fuente: EDSA Bases Históricas (2004-2009), EDSA Bicentenario (2010-2016) y EDSA Agenda para la Equidad (2017-2023), Observatorio de la Deuda Social Argentina, UCA.



ODSA

# CRISIS SISTÉMICA DEL RÉGIMEN POLÍTICO-ECONÓMICO

- ❖ **FIN DEL RÉGIMEN POST CONVERTIBILIDAD: CRISIS ECONÓMICA, SOCIAL Y POLÍTICA DE CARÁCTER SISTÉMICO.**
- ❖ **ESCENARIO DE CRISIS: CAÍDA DE LA INVERSIÓN, DEL EMPLEO PLENO Y DE LAS REMUNERACIONES. DÉFICIT PÚBLICO Y DEL SECTOR EXTERNO.**
- ❖ **LAS POBREZAS DE INGRESOS Y DE DERECHOS SON UNA CONSECUENCIA DE POLÍTICAS FALLIDAS. REVERTIR SU EFECTOS OBLIGA A ELIMINAR LAS CAUSAS**
- ❖ **MAYOR DESIGUALDAD ECONÓMICA, SOCIAL Y CULTURAL. TRES ARGENTINAS SIN DIÁLOGO SOCIAL NI POLÍTICO. CRECIMIENTO DE LA POBREZA ESTRUCTURAL.**
- ❖ **NECESIDAD DE CAMBIOS ESTRUCTURALES CON EQUILIBRIO SOCIAL Y NUEVOS PACTOS DISTRIBUTIVOS.**

# EVOLUCIÓN Y VARIACIÓN INTERANUAL DEL PIB PER CÁPITA, 2000-2023

EJE IZQUIERDO: EVOLUCIÓN DEL PIB PER CÁPITA EN USD 2010. EJE DERECHO: VARIACIÓN DEL PIB PER CÁPITA, EN %

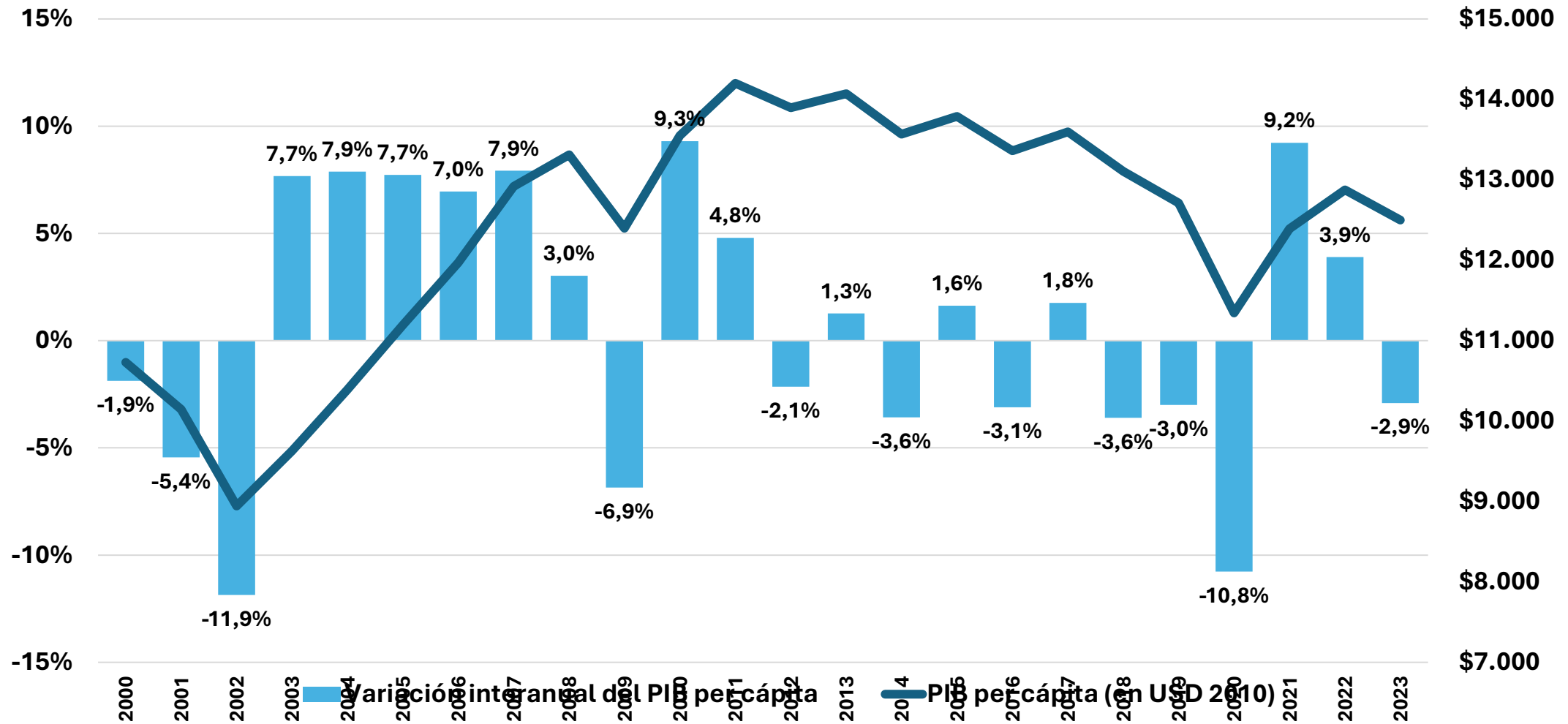

Fuente: elaboración propia del ODSA a partir de los datos del Banco Mundial. Para 2003 proyección propia a partir de datos del EMAE-INDEC.



ODSA

# TASA DE INVERSIÓN BRUTA COMO PORCENTAJE DEL PIB. 2000-2023

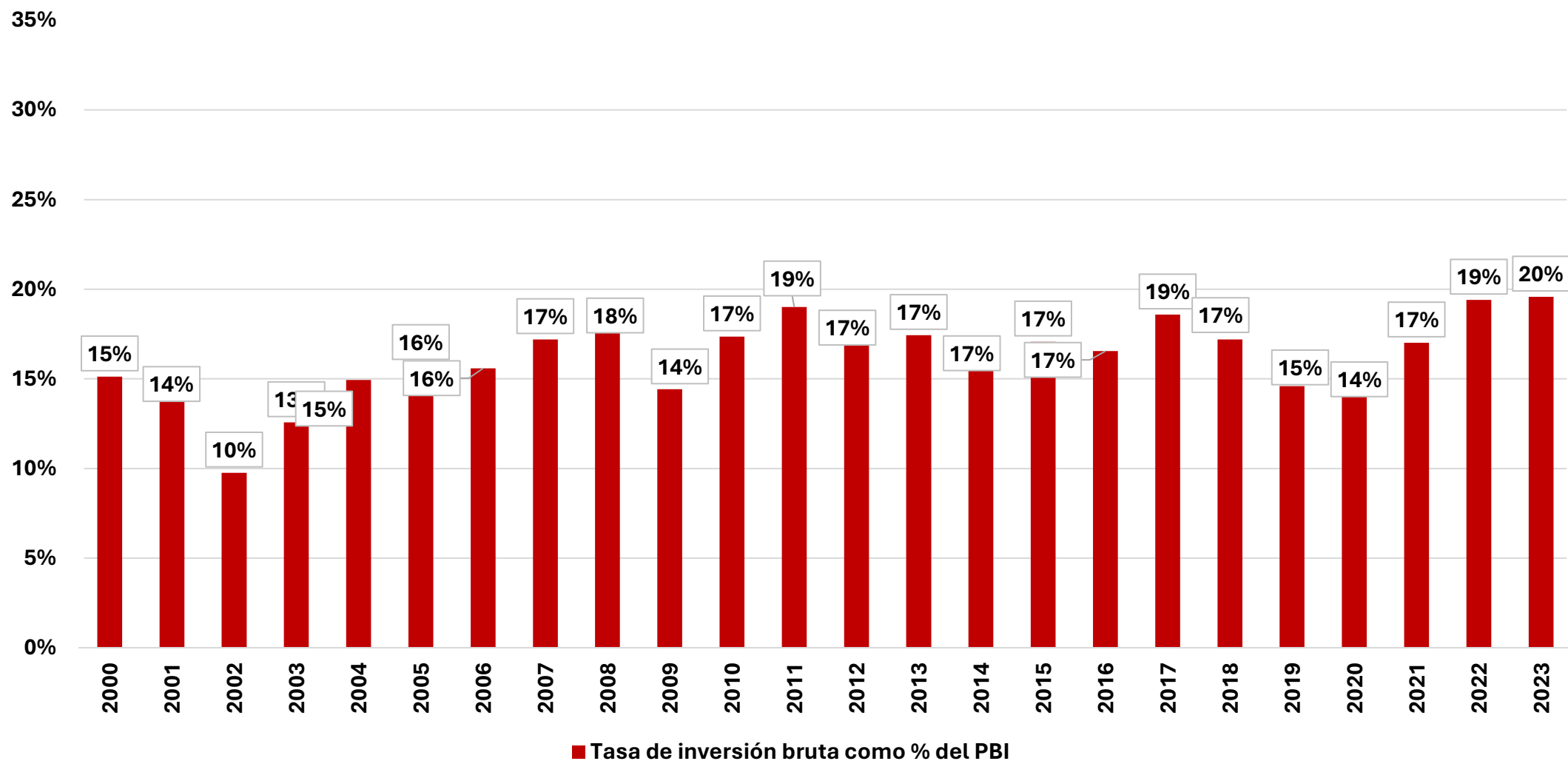

Fuente: elaboración propia a partir de los datos de INDEC-Cuentas Nacionales y los datos del Banco Mundial. Para 2003 proyección propia a partir de datos del EMAE-INDEC.





# EVOLUCIÓN DE LOS COMPONENTES DEL PBI 2000-2023

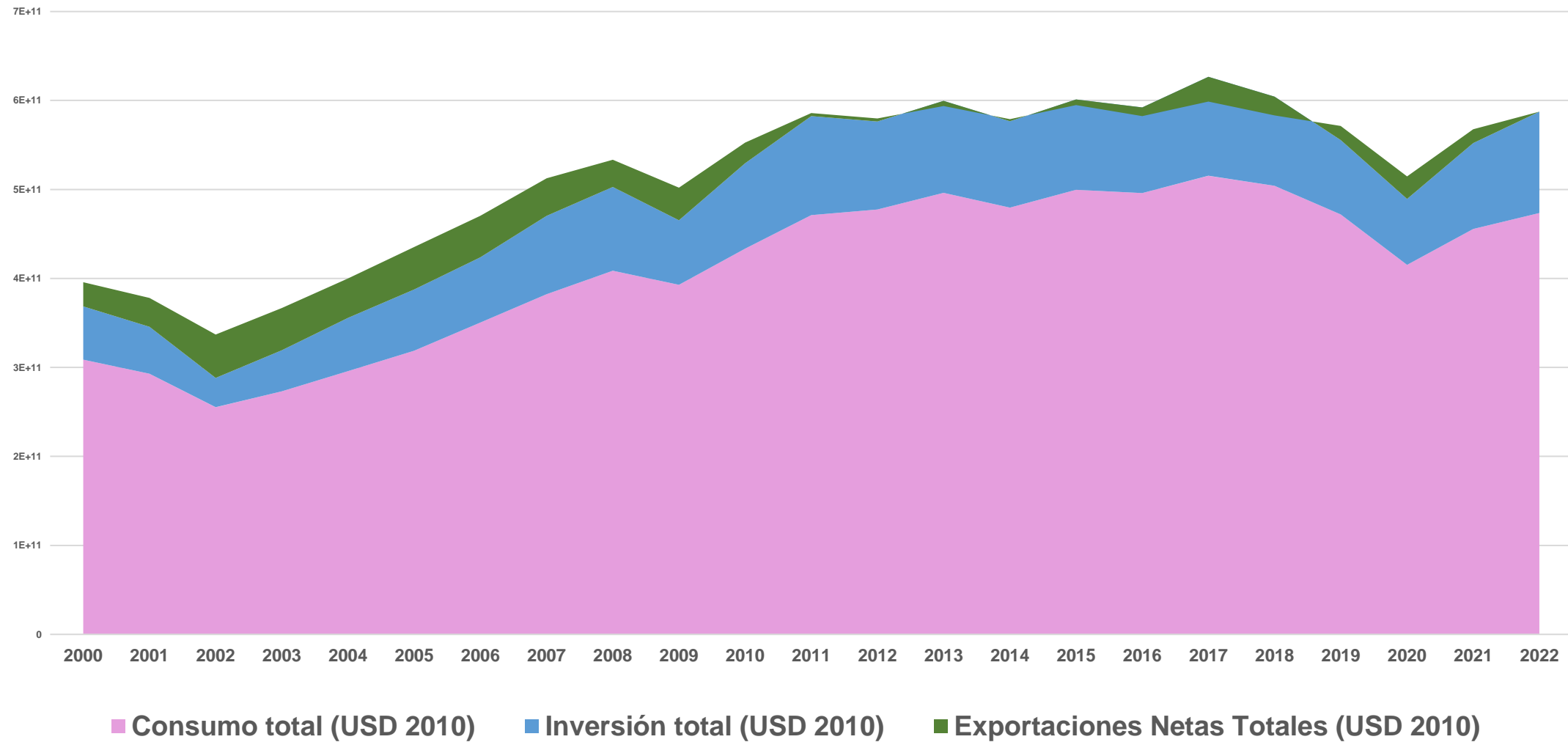

Fuente: elaboración propia a partir de los datos de INDEC-Cuentas Nacionales y los datos del Banco Mundial. Para 2003 proyección propia a partir de datos del EMAE-INDEC.



# VARIACIÓN INTERANUAL DE LA TASA DE EMPLEO, 2000-2023

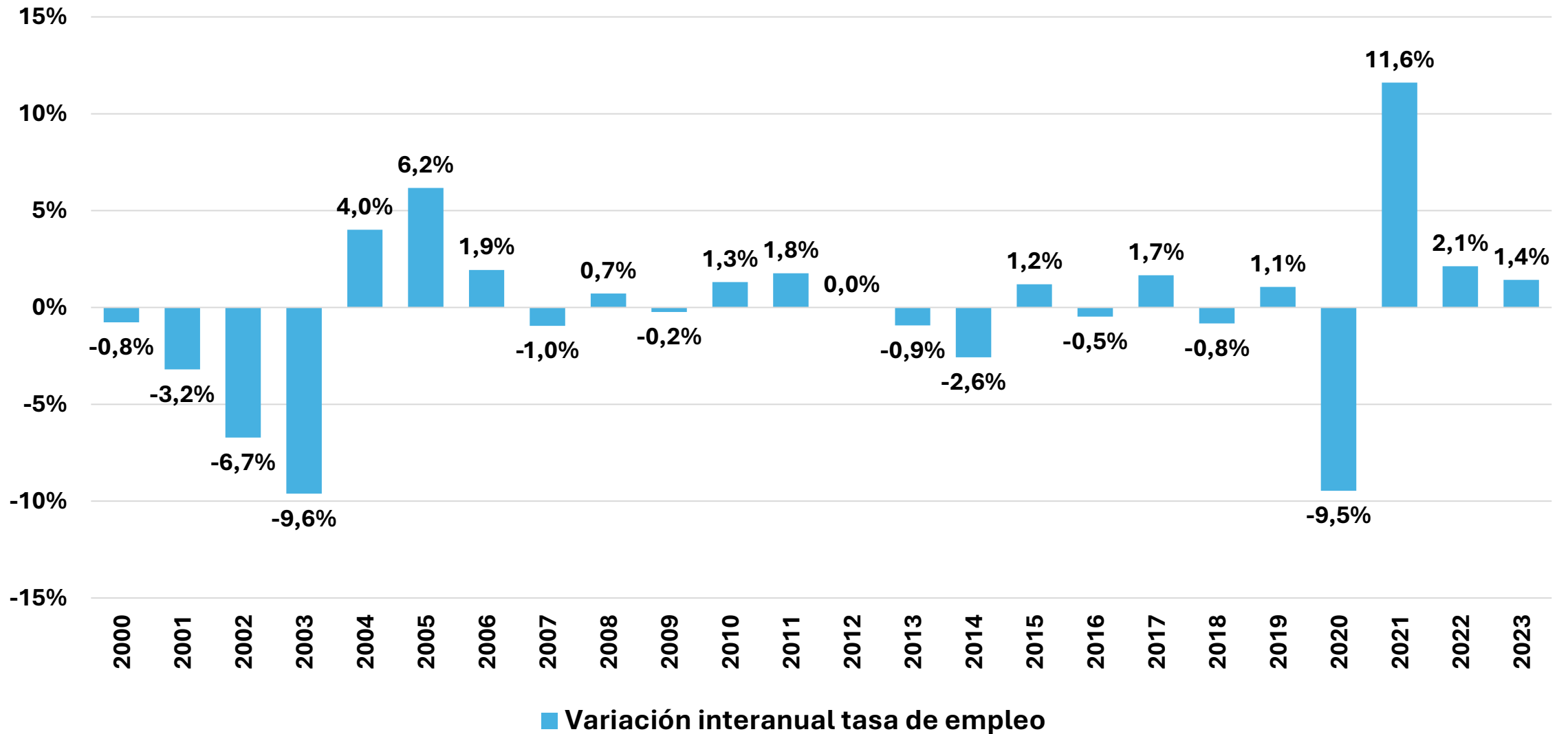

Fuente: PBI elaboración propia del ODSA a partir de los datos del Banco Mundial. Para 2003 proyección propia a partir de datos del EMAE-INDEC, y Encuesta Permanente de Hogares-Mercado de Trabajo, INDEC.



ODSA

# EVOLUCIÓN DE LA CALIDAD DEL EMPLEO URBANO PORCENTAJE DE ACTIVOS DE 18 AÑOS Y MÁS. 2004-2023.

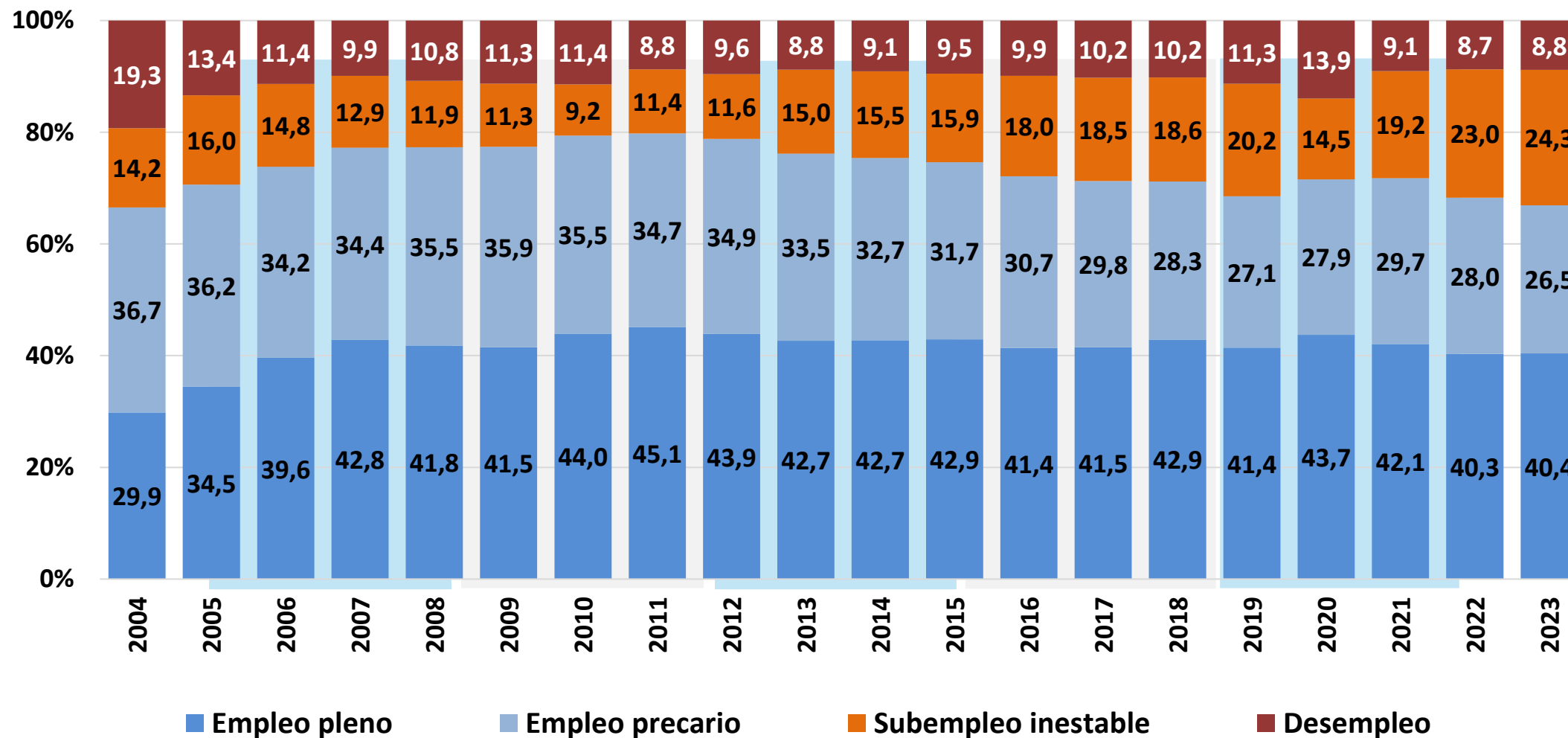

Nota: Los datos de la serie EDSA histórica 2004-2009 y de la serie EDSA Bicentenario 2010-2016 fueron empalmados a los valores de la serie EDSA Agenda para la Equidad (2017-2023).

Fuente: EDSA Bases Históricas (2004-2009), EDSA Bicentenario (2010-2016) y EDSA Agenda para la Equidad (2017-2023), Observatorio de la Deuda Social Argentina, UCA.



# EVOLUCIÓN DEL SALARIO REAL Y EL PIB PER CÁPITA 2000-2023

EJE IZQUIERDO: SALARIO REAL (1970 = 100). EJE DERECHO: PIB PER CÁPITA EN USD 2010

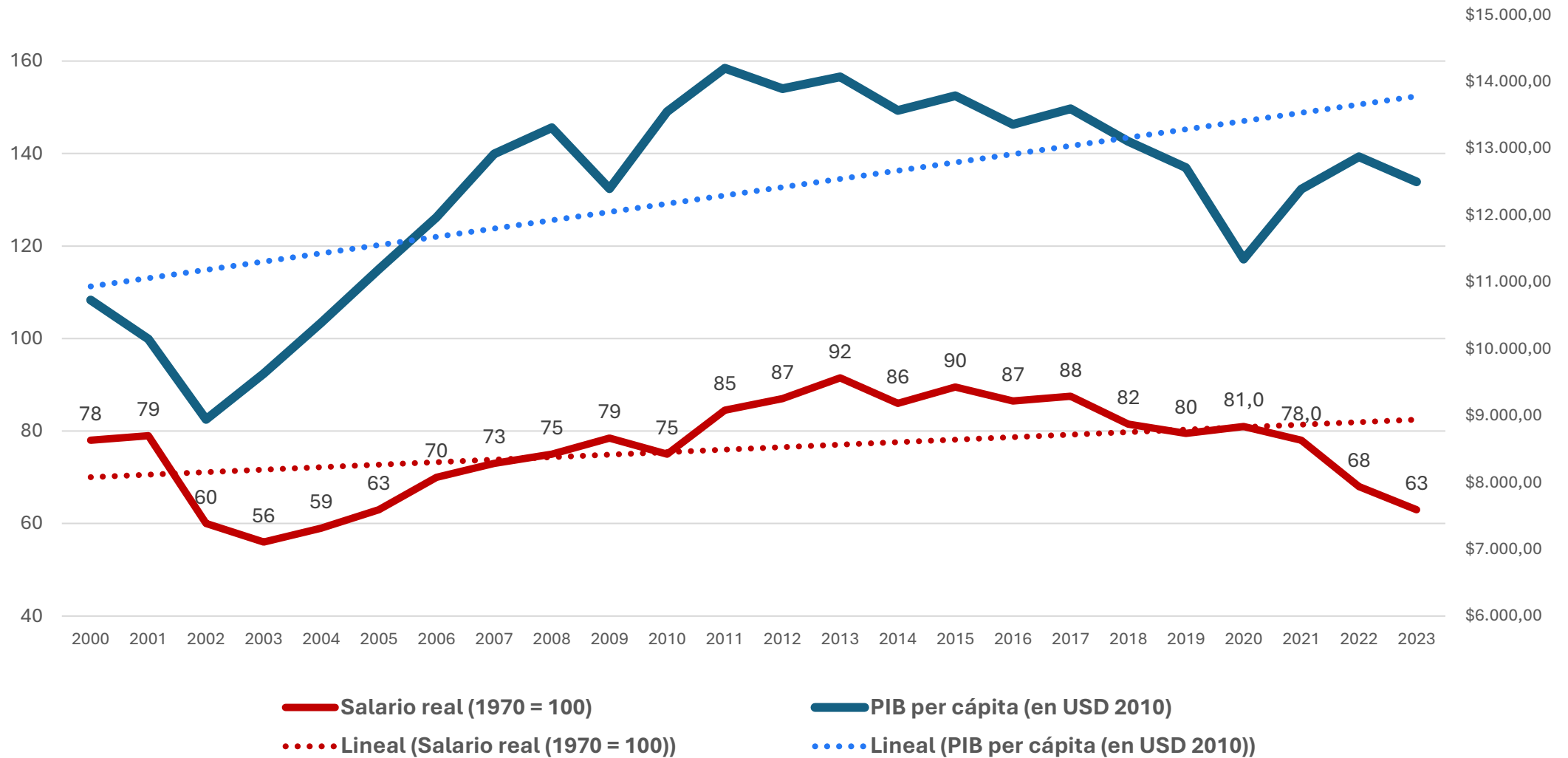

Fuente: Elaboración propia en base a datos del Banco Mundial y datos del Ministerio de Trabajo de la Nación



ODSA

# EVOLUCIÓN DEL SALARIO REAL Y EL PIB PER CÁPITA, 1974-2022

EJE IZQUIERDO: SALARIO REAL (1970 = 100). EJE DERECHO: PIB PER CÁPITA EN USD 2010

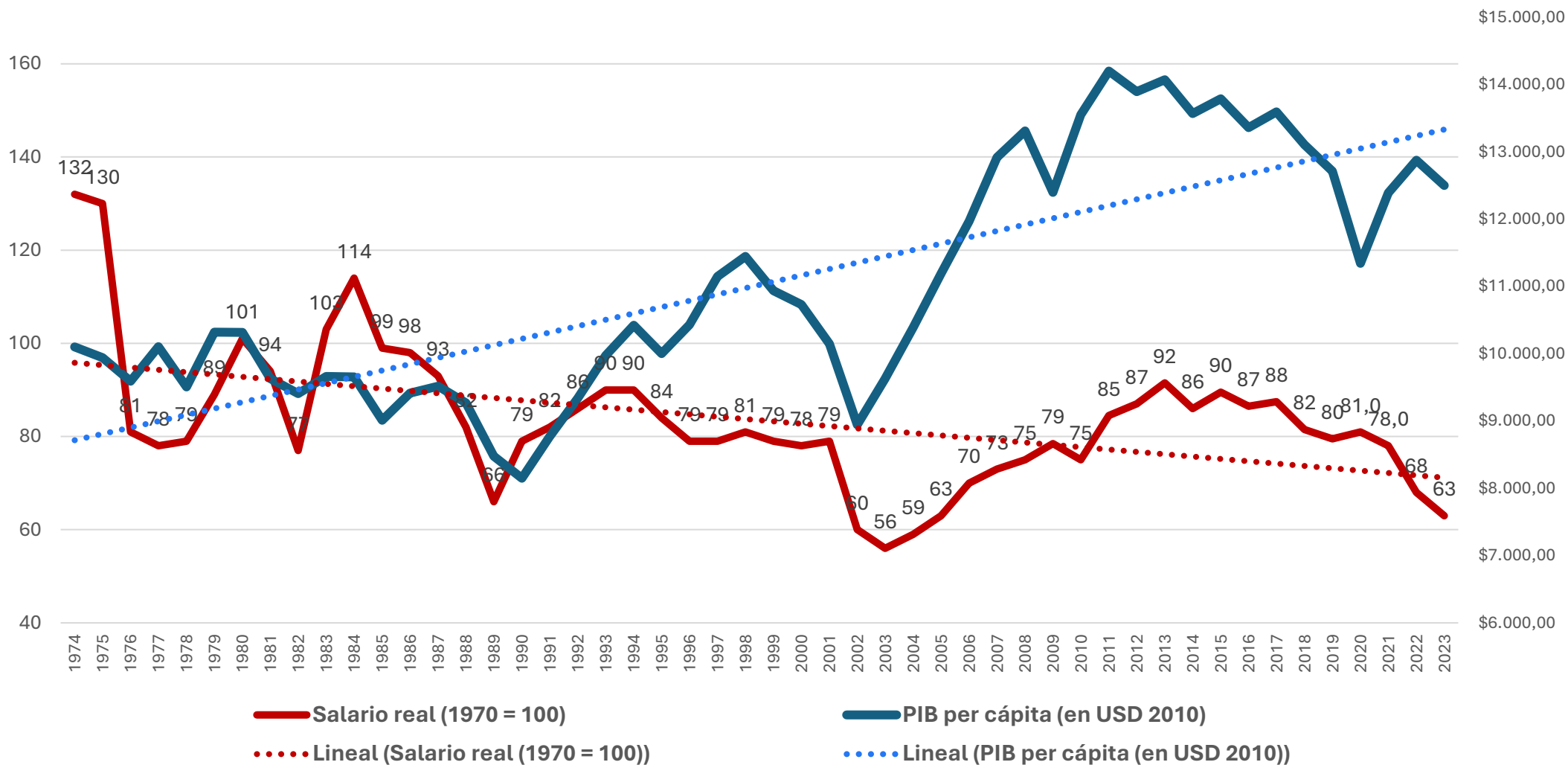

Fuente: Elaboración propia en base a datos del Banco Mundial y datos del Ministerio de Trabajo de la Nación



# EVOLUCIÓN DEL GASTO PÚBLICO SOCIAL COMO PORCENTAJE DEL PBI. 2000-2023

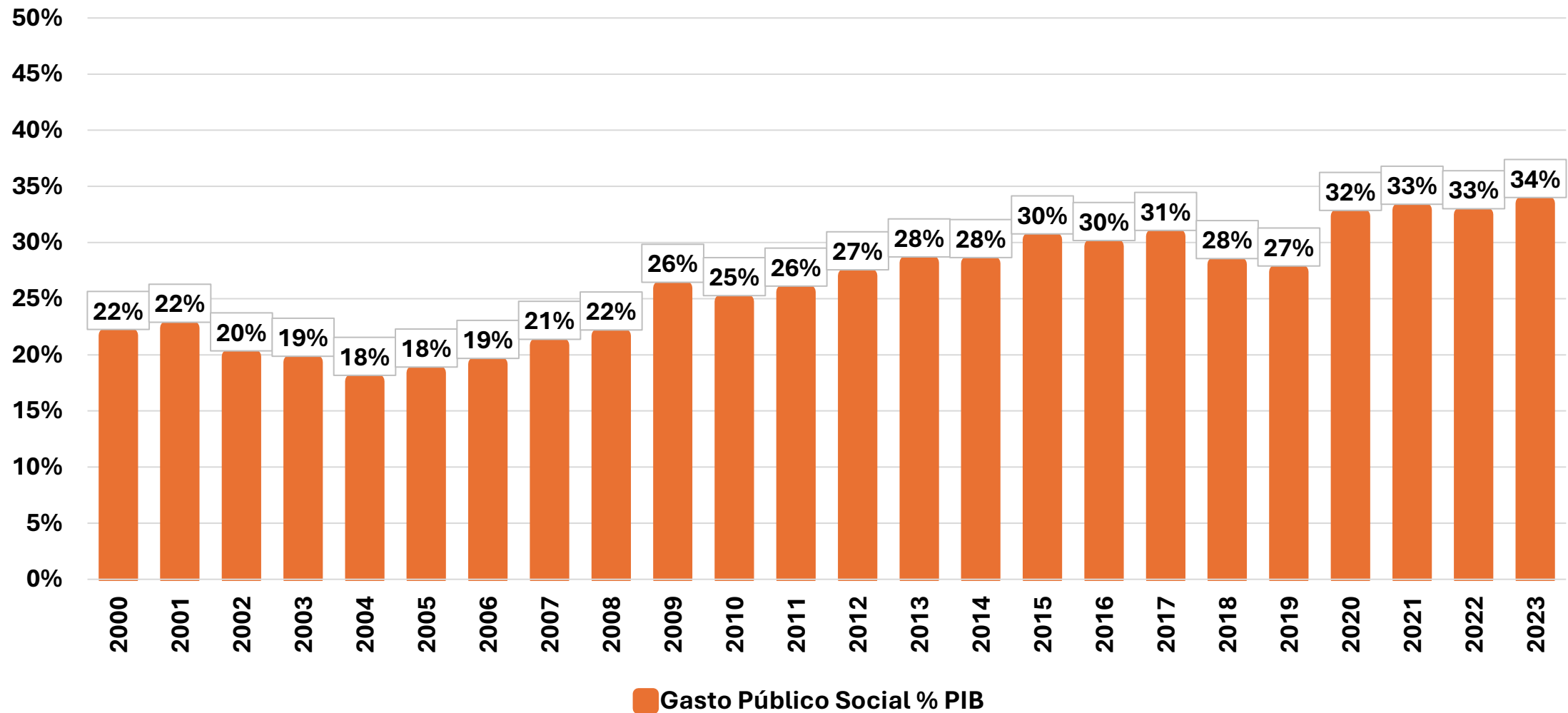

Fuente: Elaboración del Observatorio Fiscal Federal a partir de datos de la Secretaría de Política Económica, Ministerio de Economía y los datos del Banco Mundial. Para 2003 proyección propia a partir de datos del EMAE-INDEC ..



ODSA

# VARIACIÓN INTERANUAL DEL RESULTADO FISCAL PRIMARIO, 2000-2023

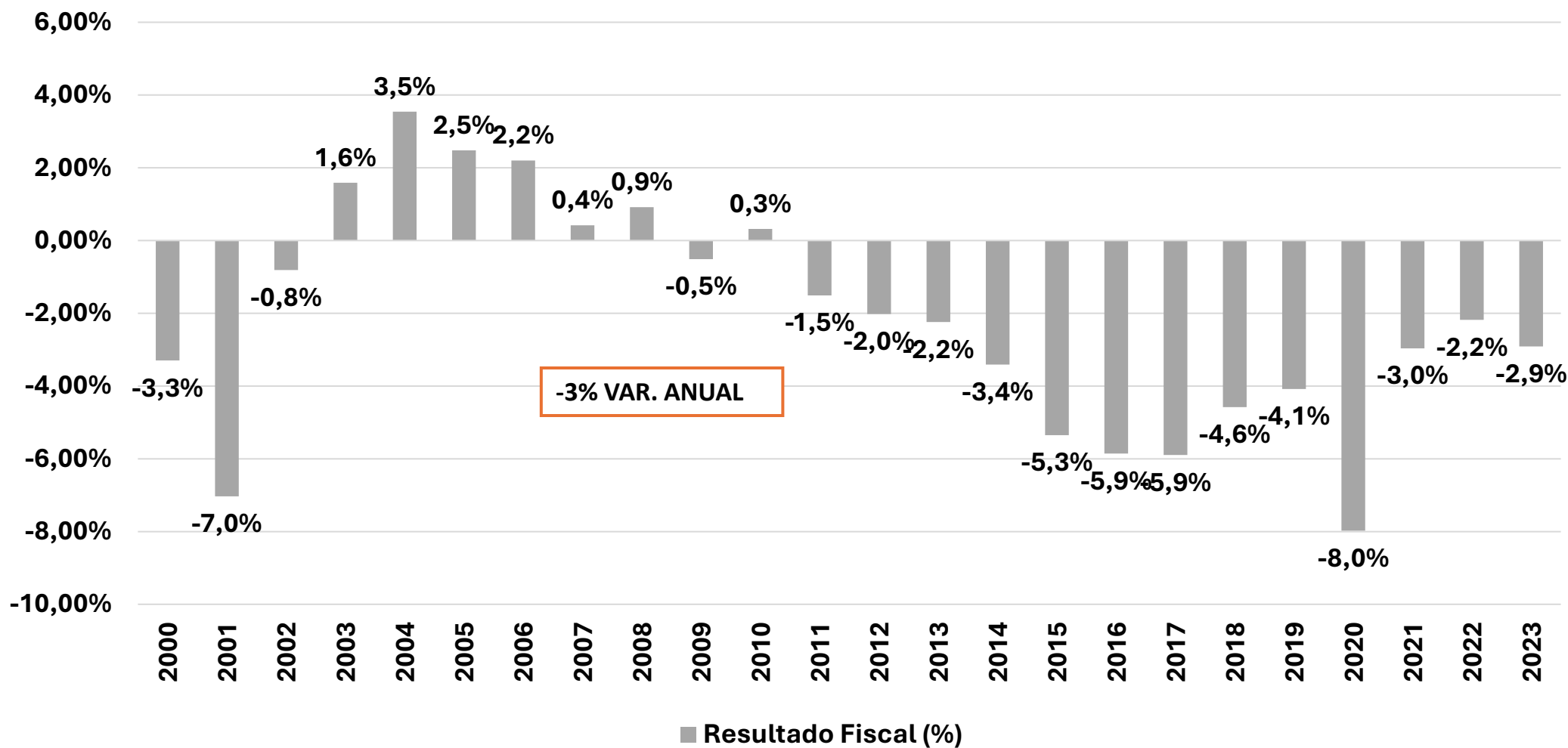

Fuente: PBI elaboración propia del ODSA a partir de los datos del Banco Mundial. Para 2003 proyección propia a partir de datos del EMAE-INDEC Resultado fiscal: elaboración del Observatorio Fiscal Federal a partir de datos de la Secretaría de Política Económica, Ministerio de Economía.



ODSA

# TASA DE INFLACIÓN ANUAL, 2000-2023

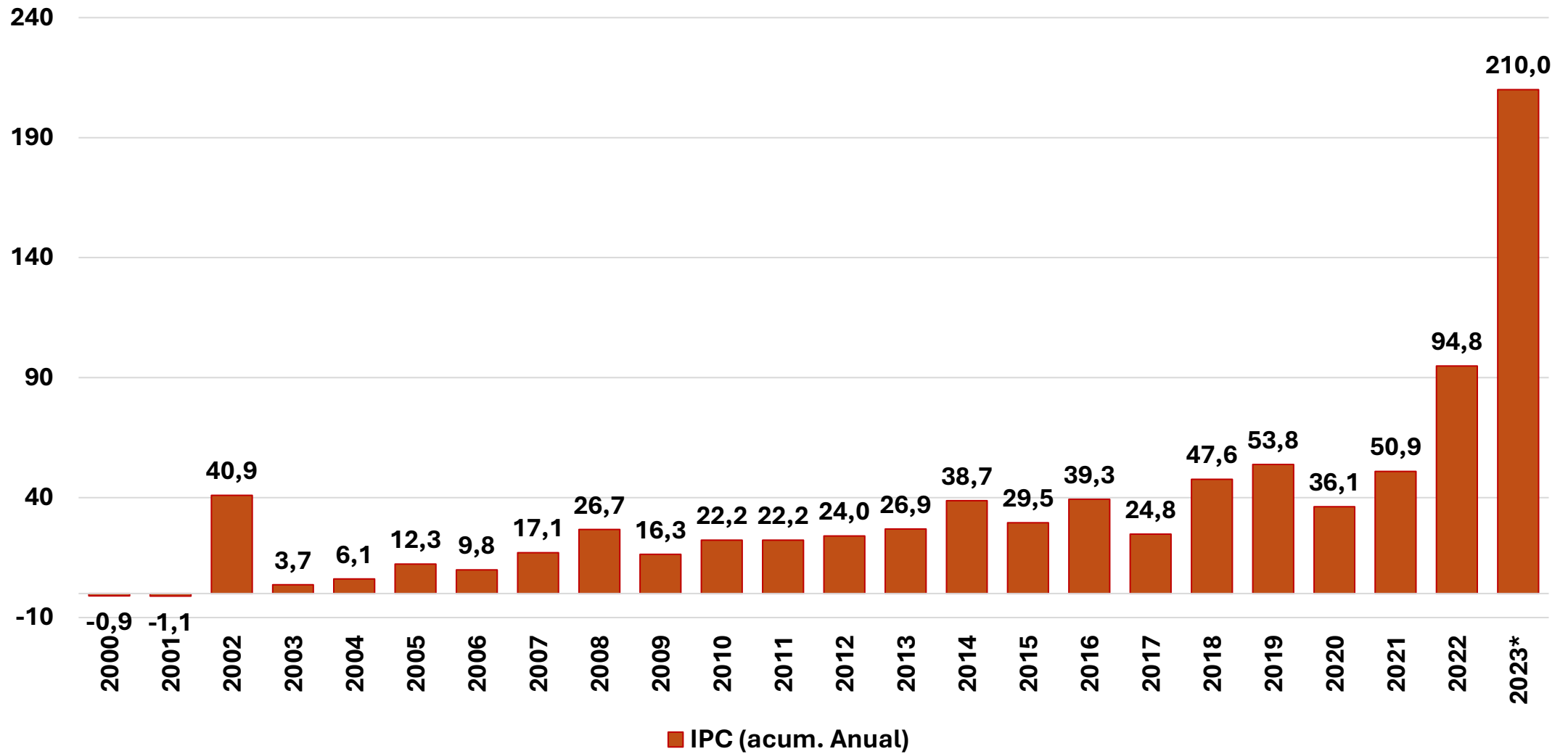

Fuente: PBI elaboración propia del ODSA a partir de los datos del Banco Mundial. Para 2003 proyección propia a partir de datos del EMAE-INDEC. Índice de Precios al Consumidor IPC INDEC e índices de precios alternativos (2007-2015).





# CRISIS SISTÉMICA DEL RÉGIMEN SOCIO-ECONÓMICO

- ❖ **AUMENTO DE NUEVOS POBRES POR DESCENSO SOCIAL DE CLASES MEDIAS BAJAS, UNA POBREZA MÁS ESTRUCTURAL Y UNA MAYOR DEPENDENCIA DE LOS POBRES EXTREMOS Y LAS CLASES BAJAS DE LA ASISTENCIA PÚBLICA**
- ❖ **DESARROLLO DE ESTRUCTURAS DEFENSIVAS POR PARTE DE LAS CLASES MEDIAS EMPRESARIAS OPERANDO POR FUERA DE LOS SISTEMAS DE REGULACIÓN FORMAL EN MATERIA FINANCIERA, OCUPACIONAL Y COMERCIAL**
- ❖ **CRECIMIENTO DEL TRABAJO INFORMAL Y DE LA ECONOMÍA SOCIAL DE SUBSISTENCIA CON MAYOR AUTOEXPLOTACIÓN FAMILIAR Y DETERIORO DE LA SALUD, LA EDUCACIÓN, EL HÁBITAT, LA SEGURIDAD Y EL ACCESO A JUSTICIA DE LOS SECTORES POBRES**
- ❖ **UNA SOCIEDAD MÁS DESIGUAL NO SOLO EN MATERIA ECONÓMICA, SINO QUE TAMBIÉN EN OPORTUNIDADES DE MOVILIDAD SOCIAL, INVERSIÓN DE CAPITAL HUMANO Y VALORES SOCIO CULTURALES.**

**ANÁLISIS DE COYUNTURA  
SOCIO-ECONÓMICO-OCUPACIONAL Y  
CAMBIOS EN LA POBREZA Y LA  
DISTRIBUCIÓN DEL INGRESO**

# PRECIOS: ÍNDICE DE PRECIOS AL CONSUMIDOR

IPC mensual, en % (eje izquierdo) y variaciones interanuales, en % (eje derecho)

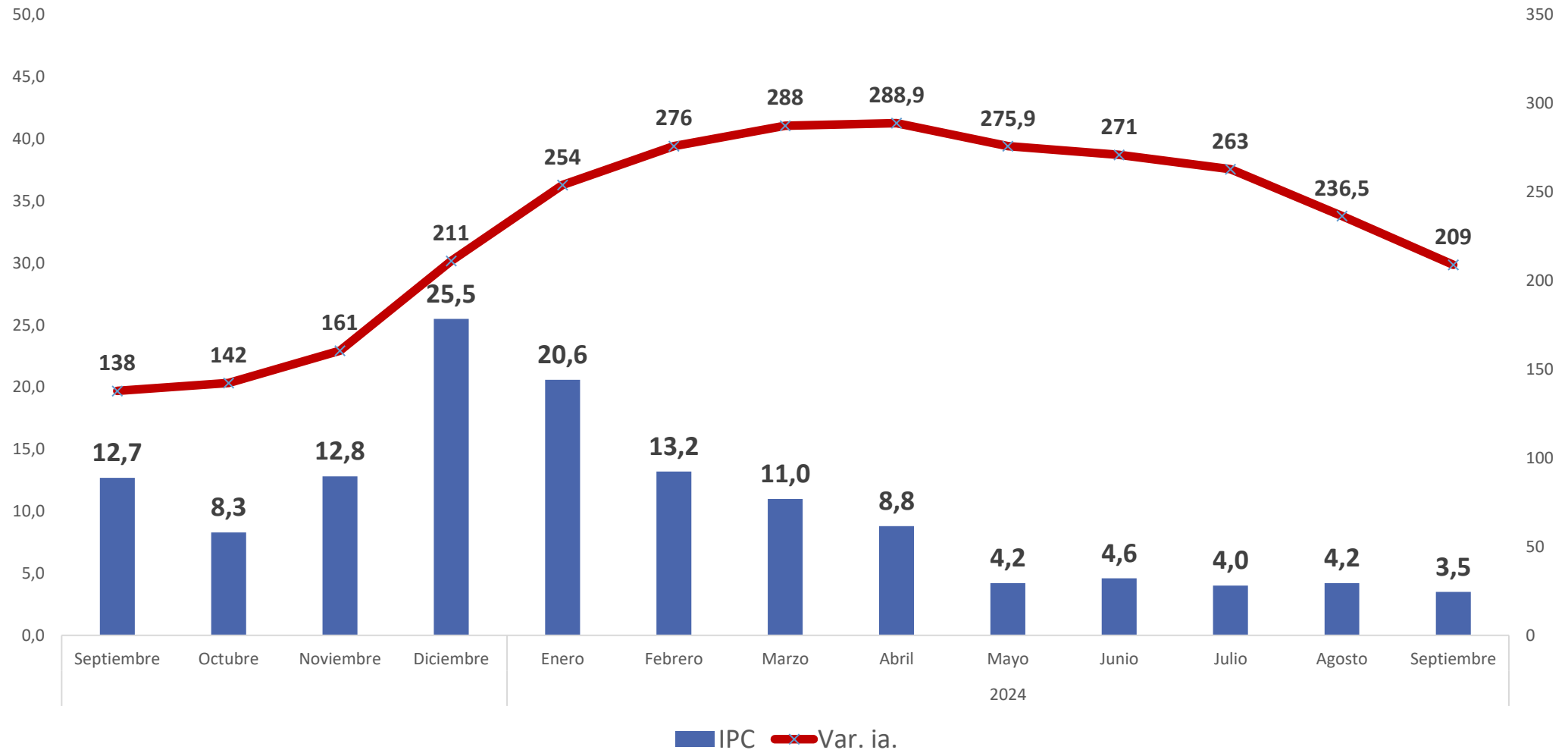

Elaboración propia en base a datos del IPC-INDEC, a partir de serie nivel general.

# SALDO DE LA CUENTA CORRIENTE DEL BALANCE CAMBIARIO Y EVOLUCIÓN DEL TIPO DE CAMBIO REAL MULTILATERAL (millones de dólares e índice nov-23=100), NOVIEMBRE 2023-JULIO 2024



Fuente: CIFRA-CTA en base a BCRA.

# RESULTADO FINANCIERO (total y excluyendo el impuesto PAIS) EN MILES DE MILLONES DE PESOS CONSTANTES Y VARIACION INTERANUAL DEL GASTO PRIMARIO DEL SECTOR PÚBLICO NACIONAL

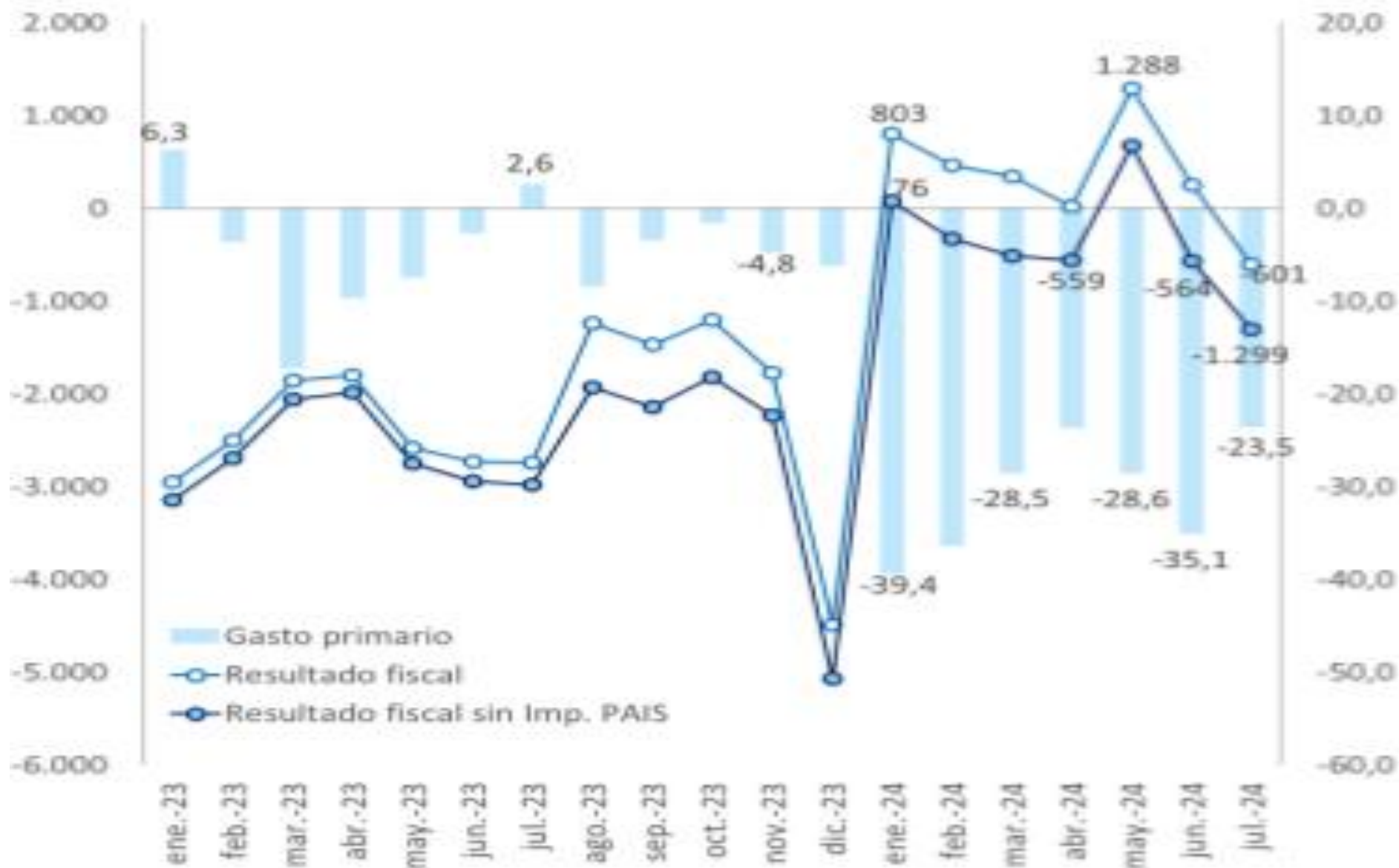

Fuente: CIFRA-CTA en base a Ministerio de Economía.

# CUENTAS NACIONALES: PRODUCTO BRUTO INTERNO

PBI s.e., en millones de \$ a valores constantes de 2004 (eje izquierdo) y **variación interanual**, en % (eje derecho)

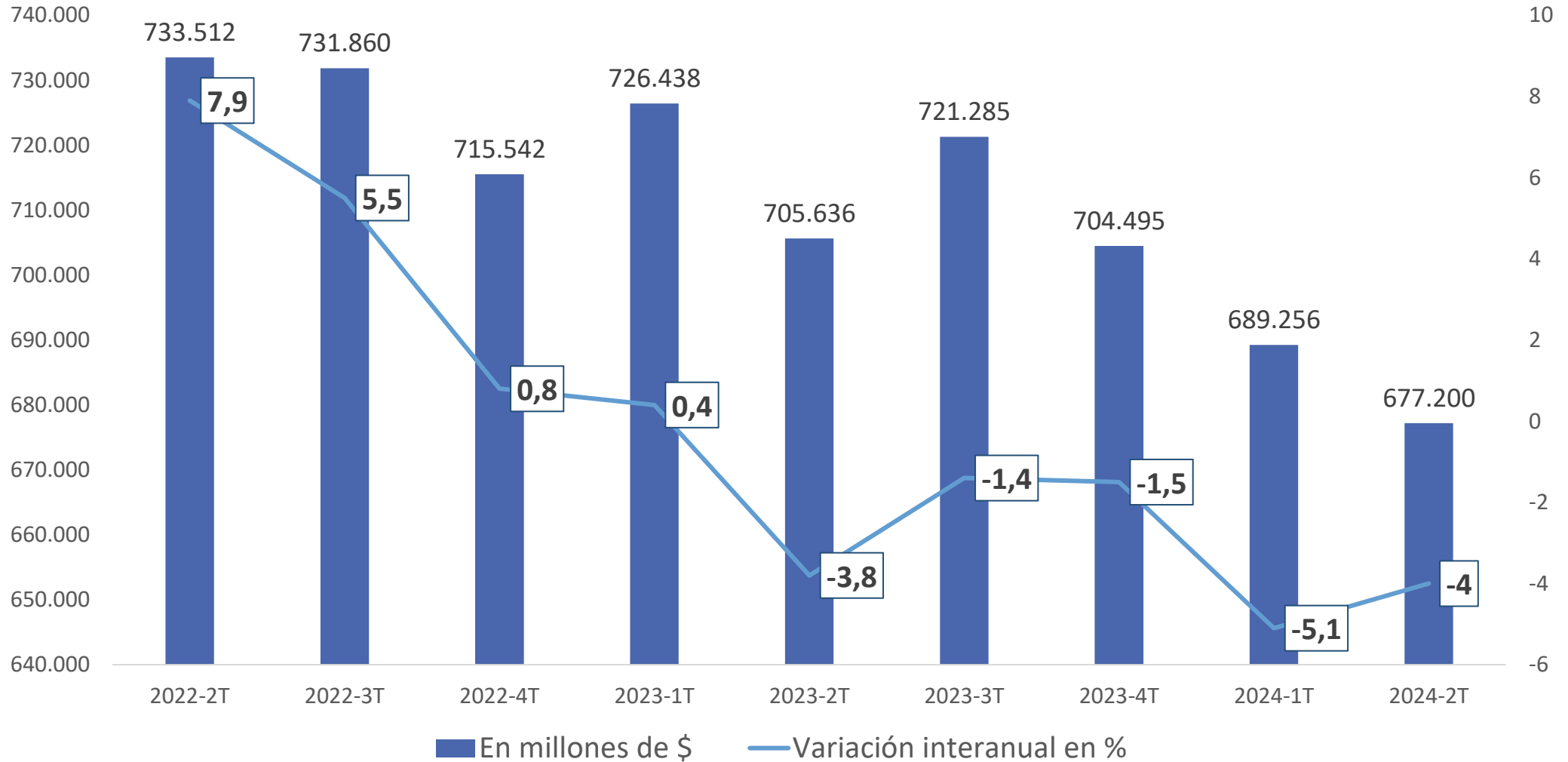

Elaboración propia en base a datos de Cuentas Nacionales-INDEC, a partir de serie s.e. a valores de 2004.

# EVOLUCIÓN DE LA SERIE DESESTACIONALIZADA DE LOS COMPONENTES DE LA DEMANDA AGREGADA EN PRECIOS CONSTANTES (3° trim 23=100), 1° TRIM 2022-2°TRIM 2024

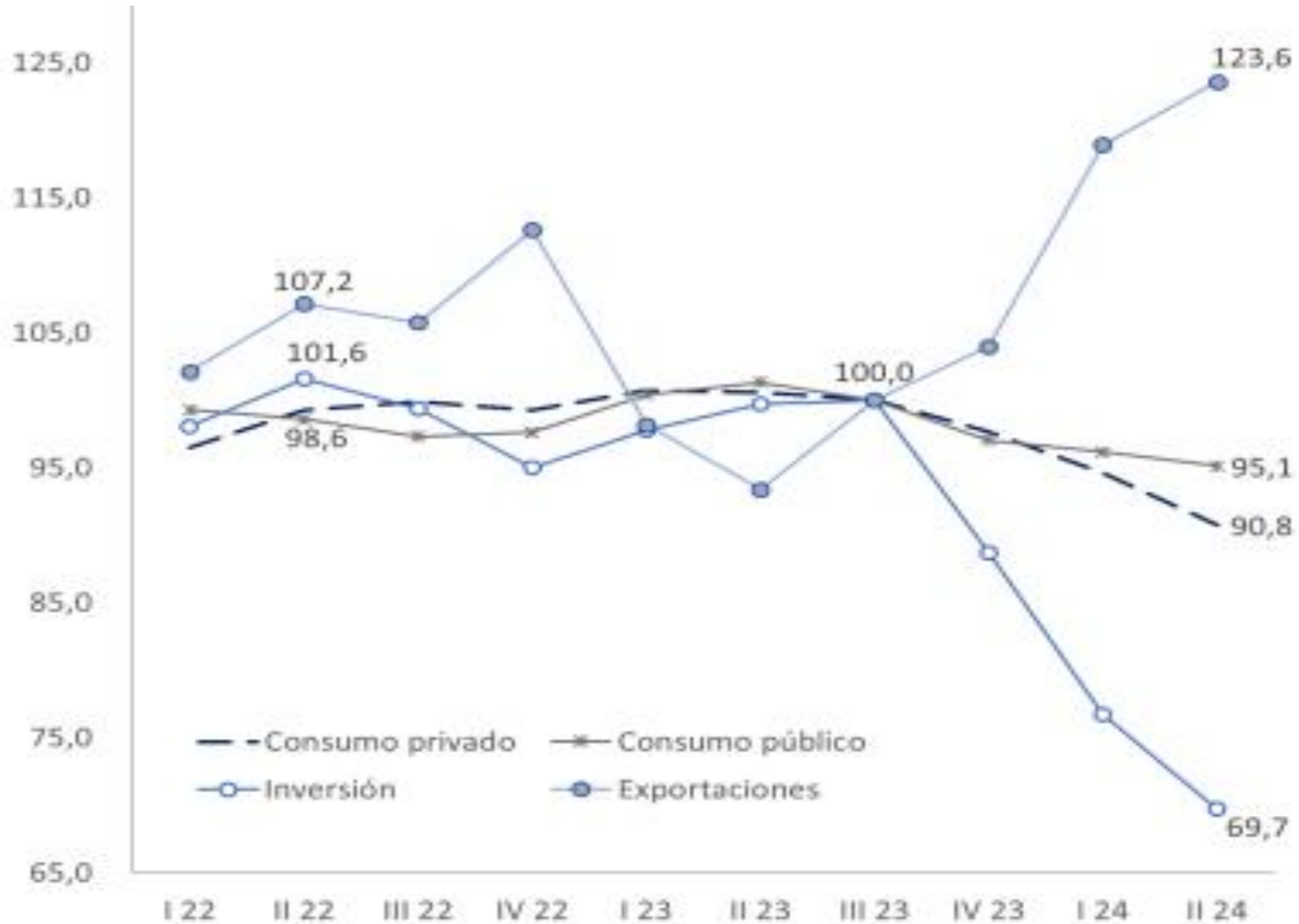

Fuente: CIFRA-CTA en base a INDEC.

# CUENTAS NACIONALES: COMPONENTES DEL PRODUCTO

Var. ia. de los componentes de la demanda, 2T-2024

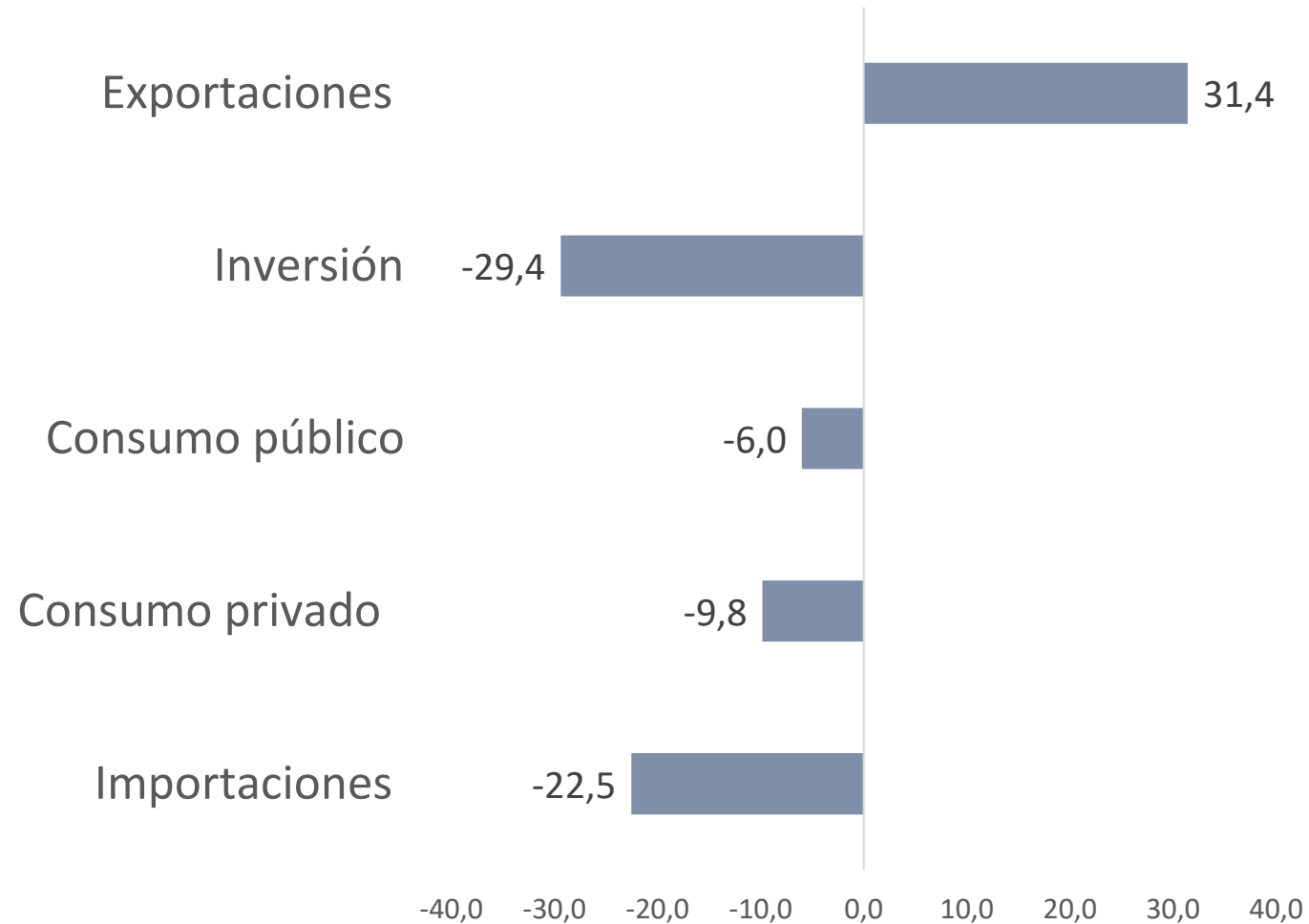

Elaboración propia en base a datos de Cuentas Nacionales-INDEC, series originales en millones de pesos a valores constantes de 2004.



# VARIACIÓN INTERANUAL DEL PIB, SEGÚN SECTORES DE ACTIVIDAD (PORCENTAJES), 1° S 2024

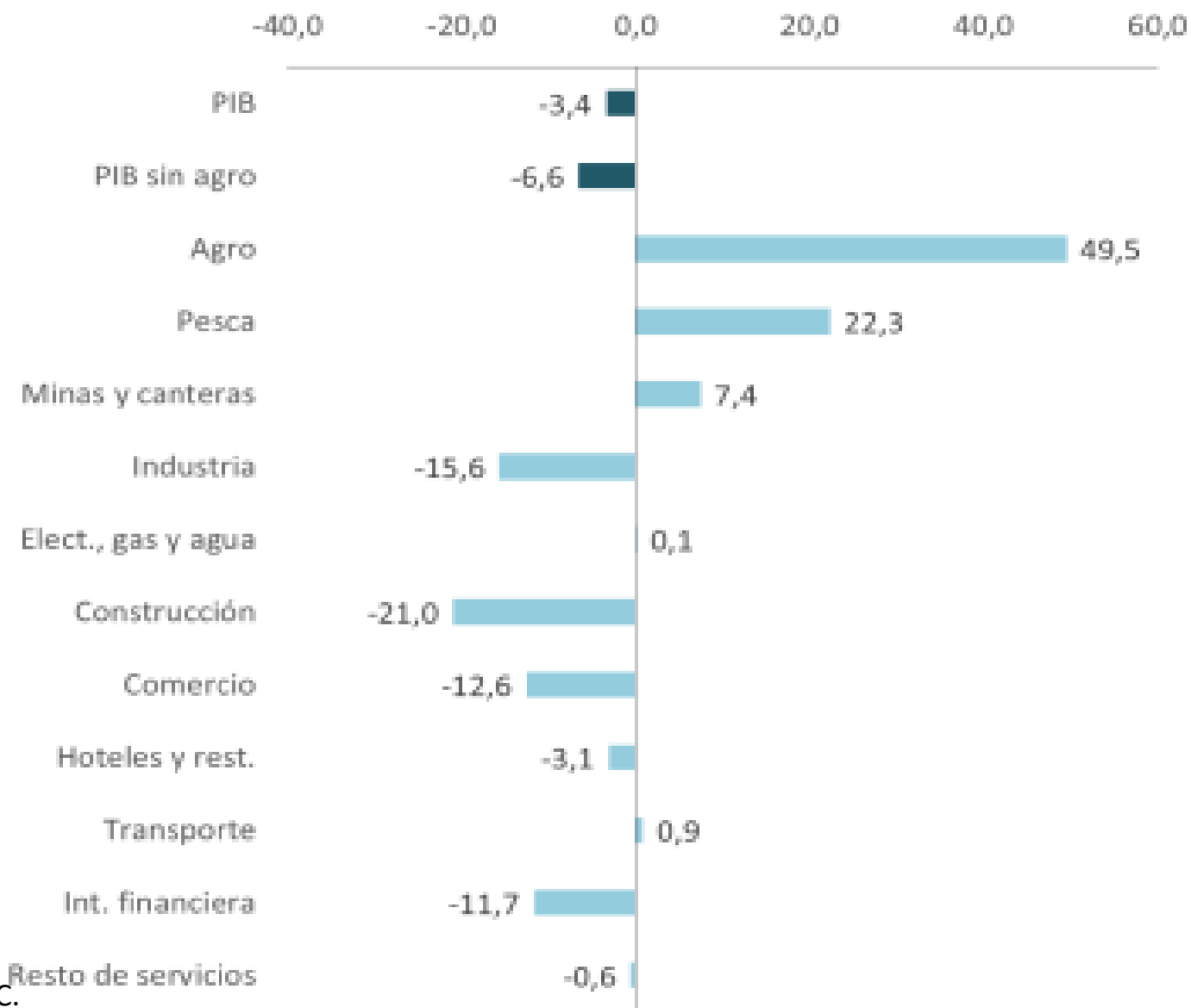

Fuente: CIFRA-CTA en base a INDEC.

# CUENTAS NACIONALES: RESERVAS INTERNACIONALES EN EL BCRA

Stock de **reservas internacionales en el BCRA** brutas y netas, en millones de U\$S.

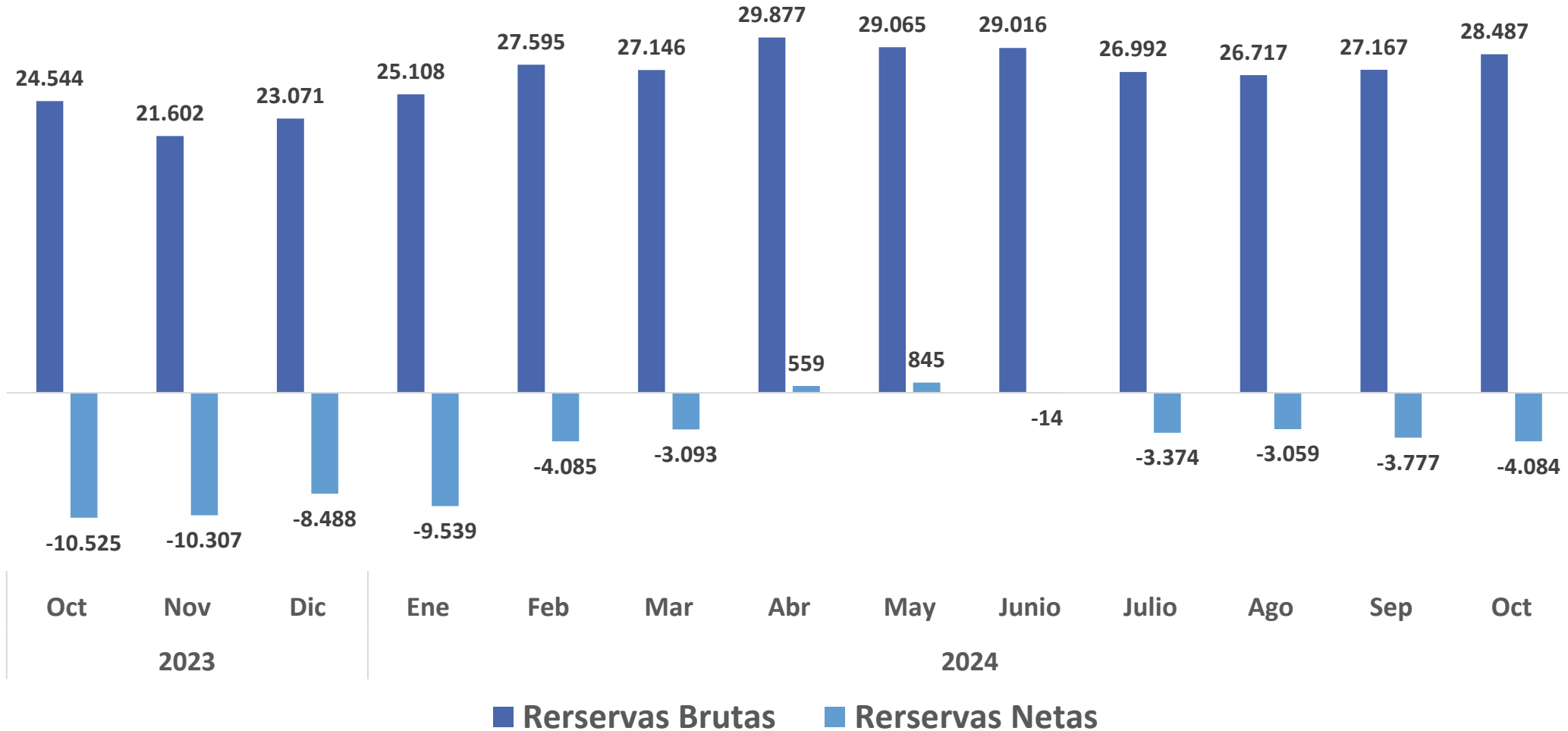

Elaboración propia en base a datos de Allaria S.A.

# CUENTAS NACIONALES: INTERCAMBIO COMERCIAL

Exportaciones, importaciones y saldo comercial, en millones de U\$S

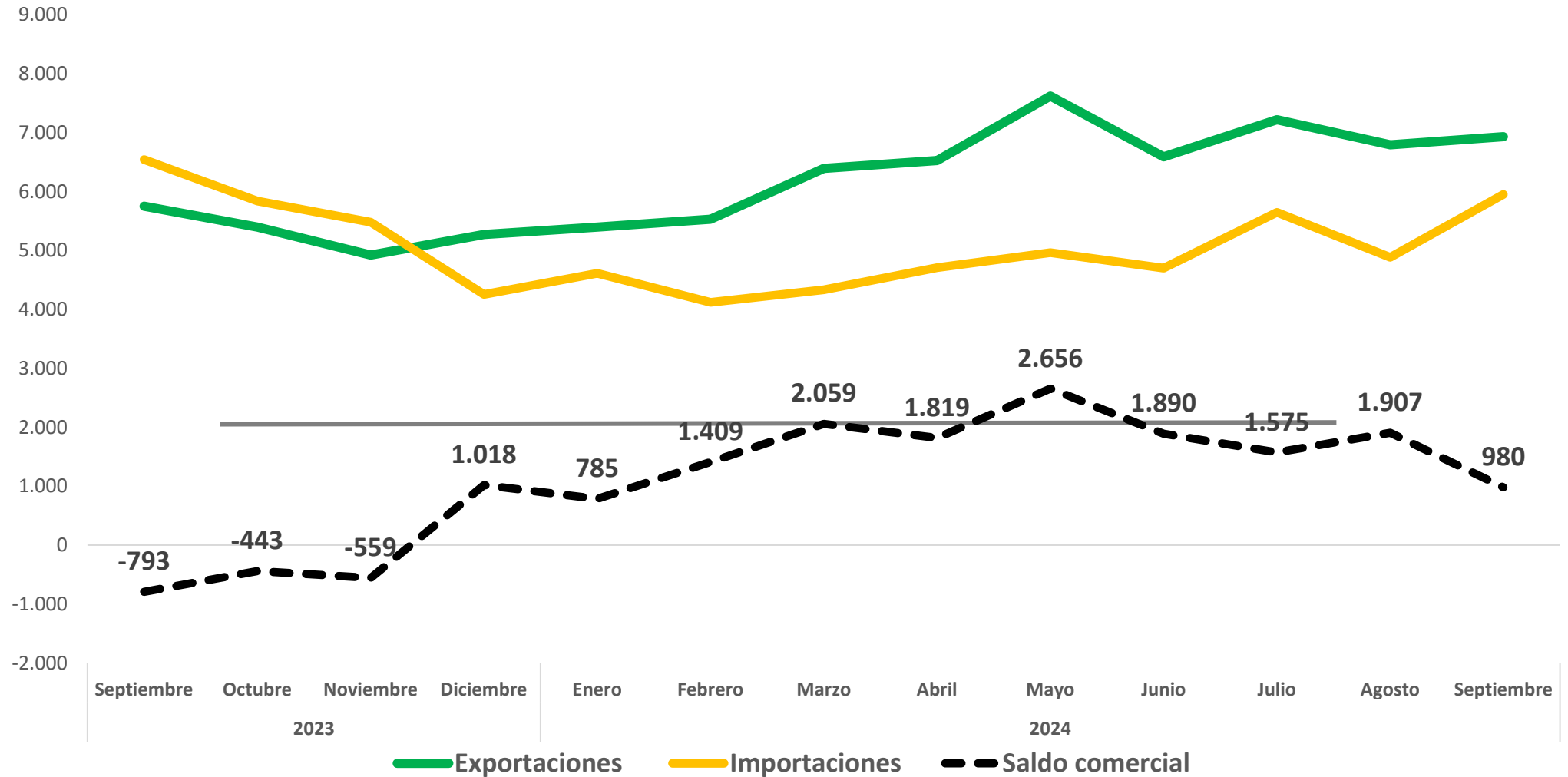

Elaboración propia en base a datos de Intercambio Comercial Argentino-INDEC y de Índices de precios y cantidades del comercio exterior-INDEC.

# PRINCIPALES INDICADORES DEL MERCADO LABORAL

Tasas de actividad y empleo en % (eje izquierdo) y tasas de desocupación/subocupación/ocupación demandantes en % (eje derecho)\*

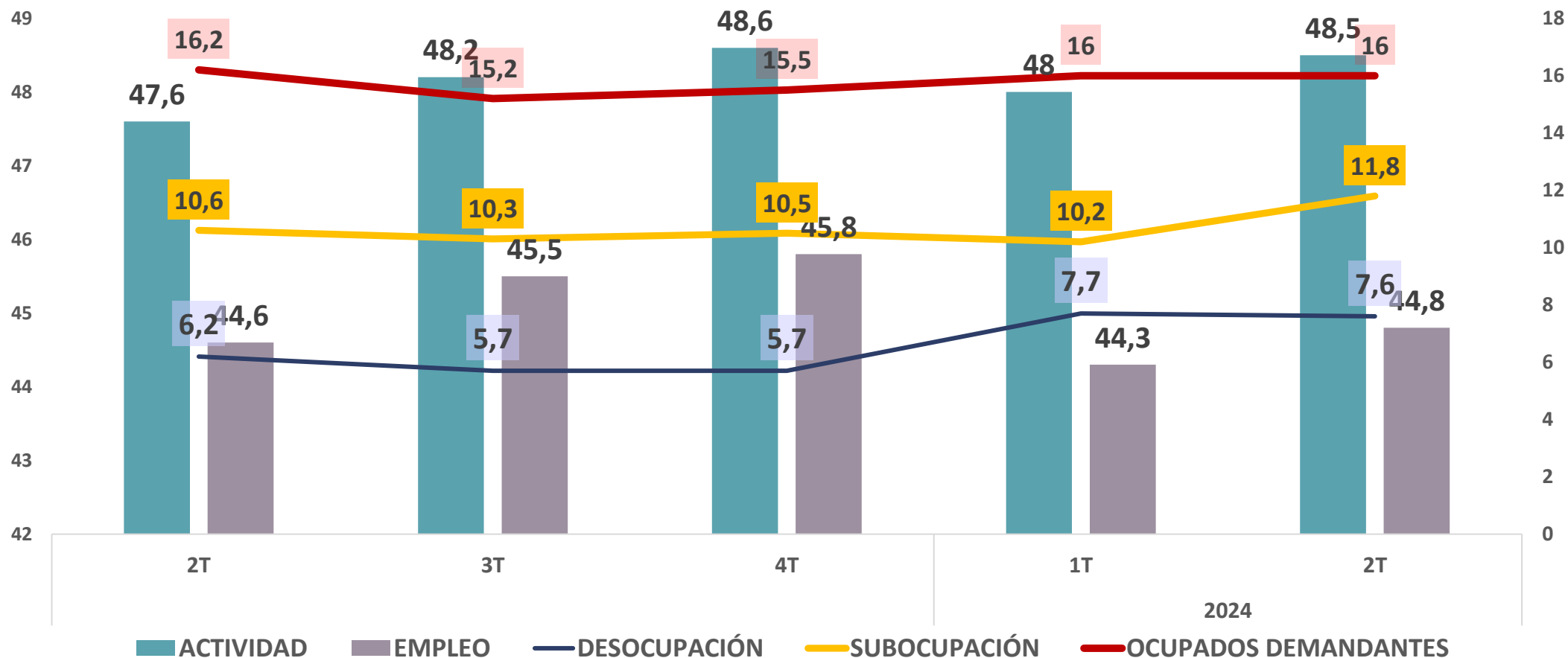

\* Nota: Las tasas de actividad y empleo se calculan sobre la población total, mientras que las tasas de desocupación, subocupación y ocupación demandante se calculan sobre la población económicamente activa.

# TRABAJO: TRABAJADORES REGISTRADOS

Cantidad de trabajadores registrados en miles.

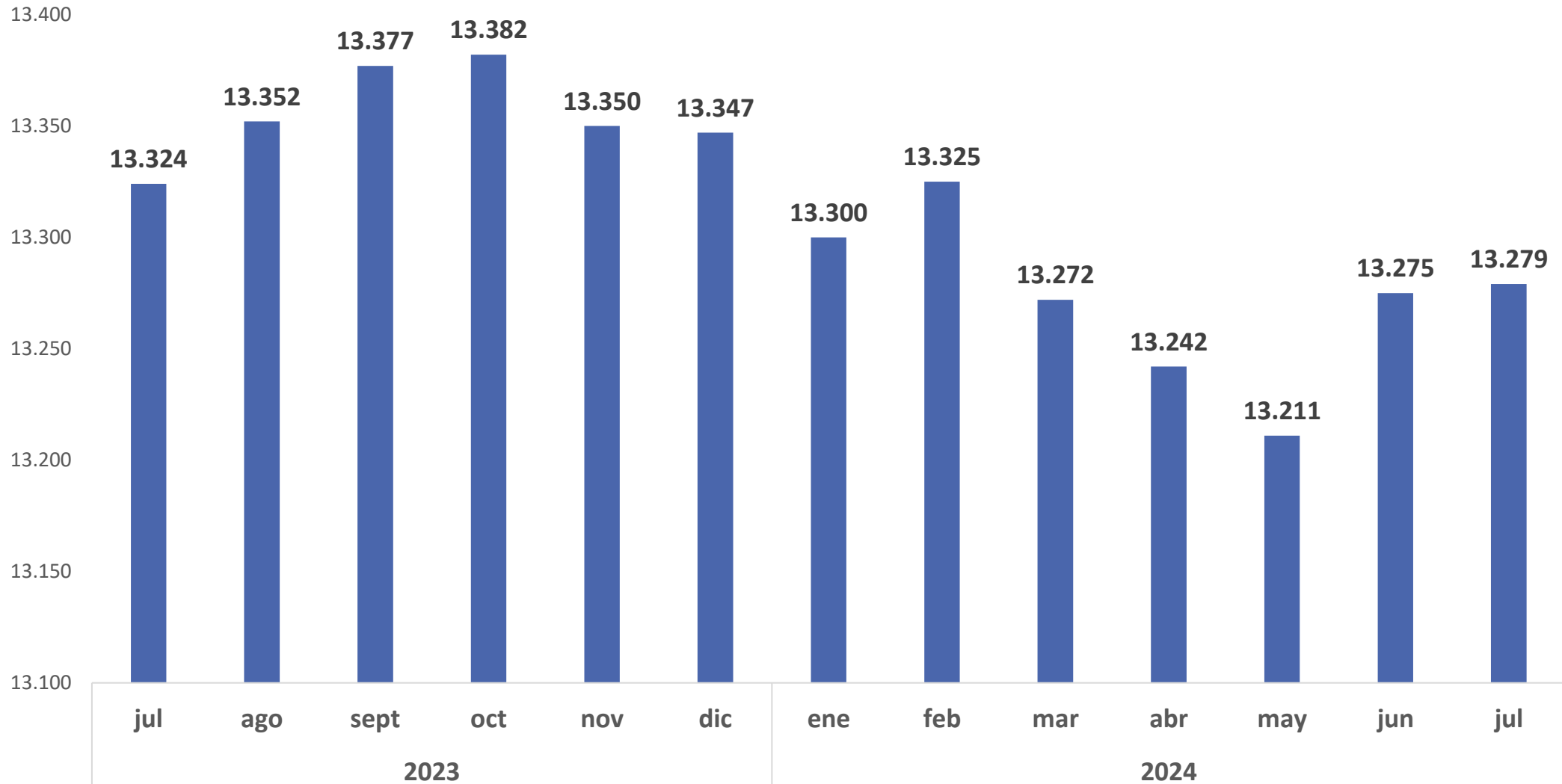

Elaboración propia en base a datos del SIPA-Ministerio de Trabajo, Empleo y Seguridad Social.



# TRABAJO: TRABAJADORES REGISTRADOS SEGÚN MODALIDAD

Variación inter-trimestral según modalidad ocupacional, en miles de personas

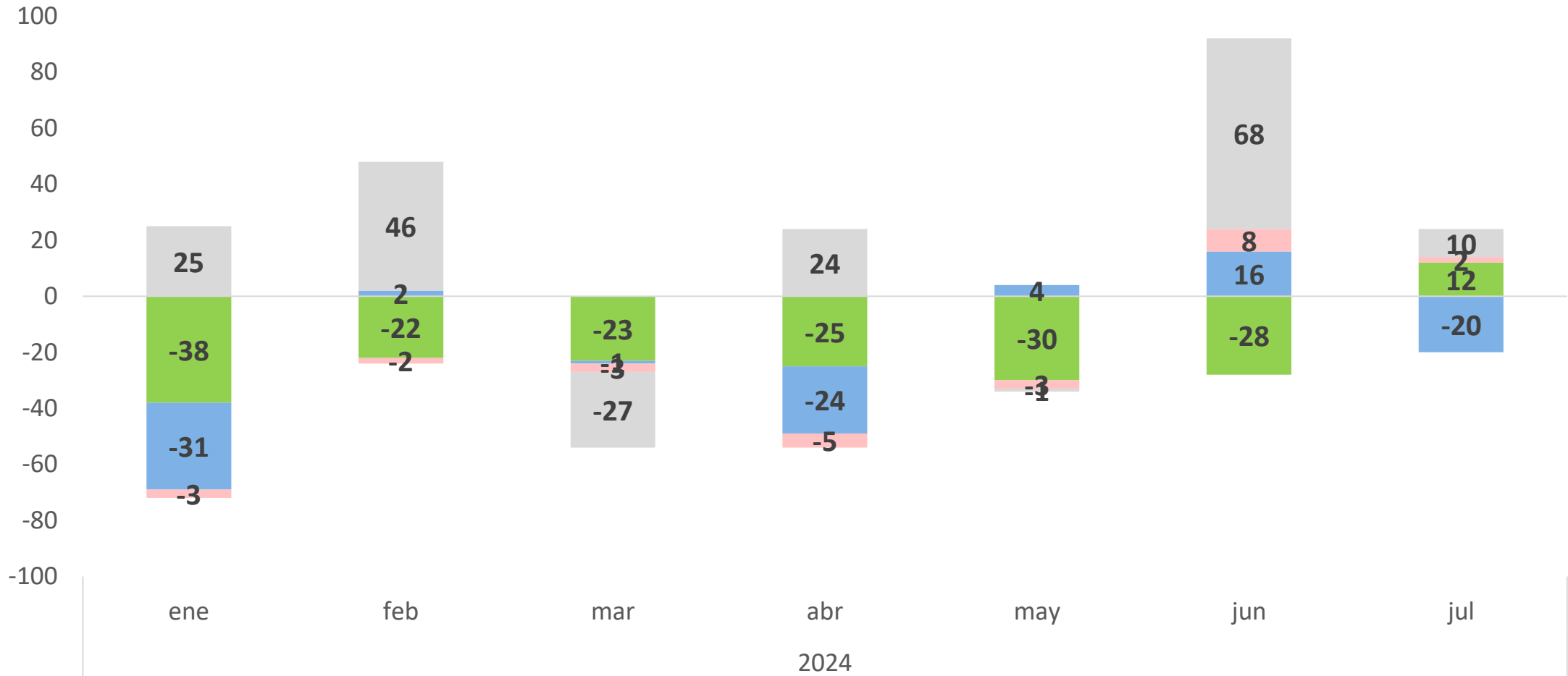

■ Asalariados registrados privados ■ Asalariados públicos ■ Asalariados de casas particulares ■ Independientes

# INGRESOS: ÍNDICE DE VARIACIÓN SALARIAL

Índices de variación salarial real, base julio 2023 = 100

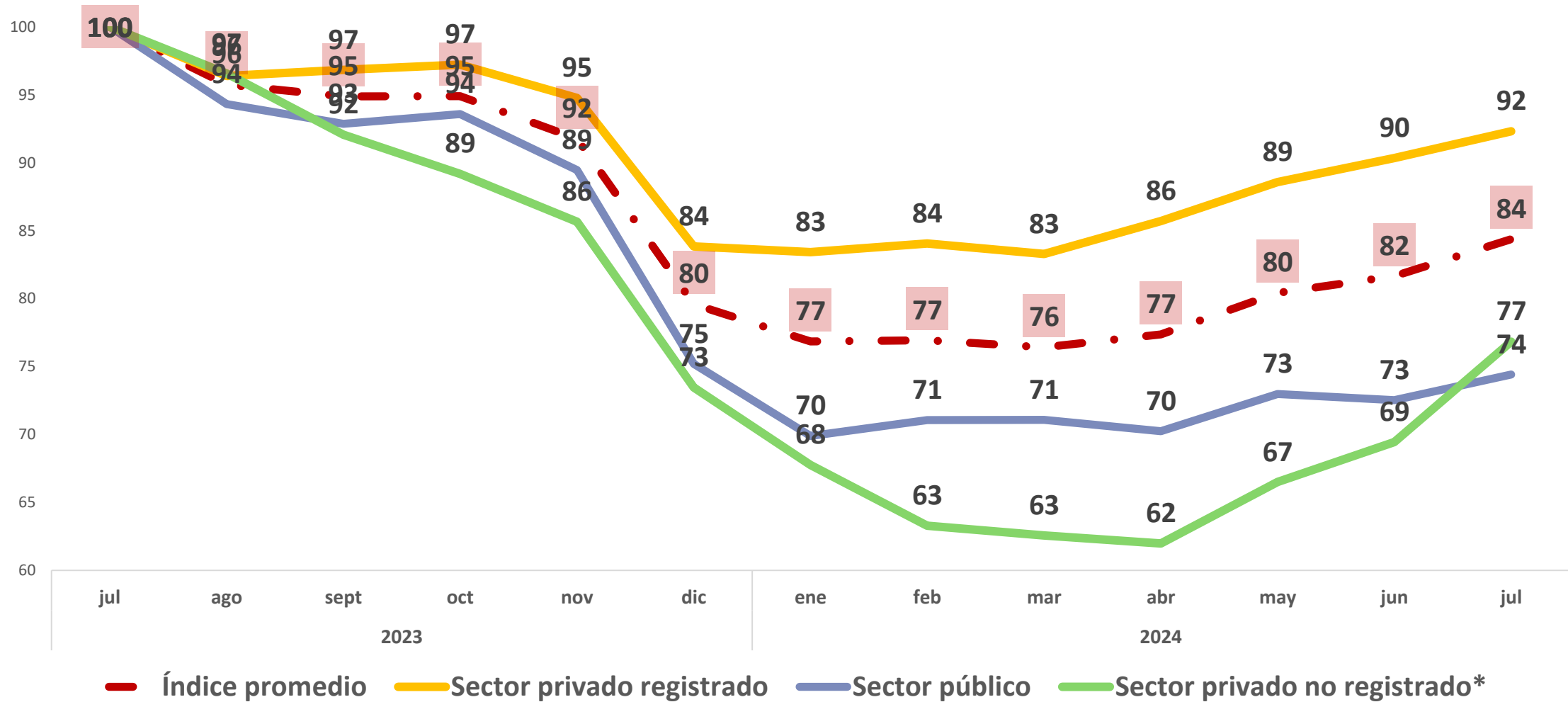

\* Nota: En virtud del procedimiento que realiza el INDEC para el cálculo de la variación salarial del sector privado no registrado –en base a la EPH–, el índice en esta categoría tiene un rezago de 5 meses.

# EVOLUCIÓN DE LA INDIGENCIA Y POBREZA POR INGRESOS A PARTIR DE EPH-INDEC Y EDSA/ODSA-UCA

PORCENTAJE DE POBLACIÓN. 2010-2024. Escenarios simulados para 1° Y 2° TRIM. 2024\*\*.

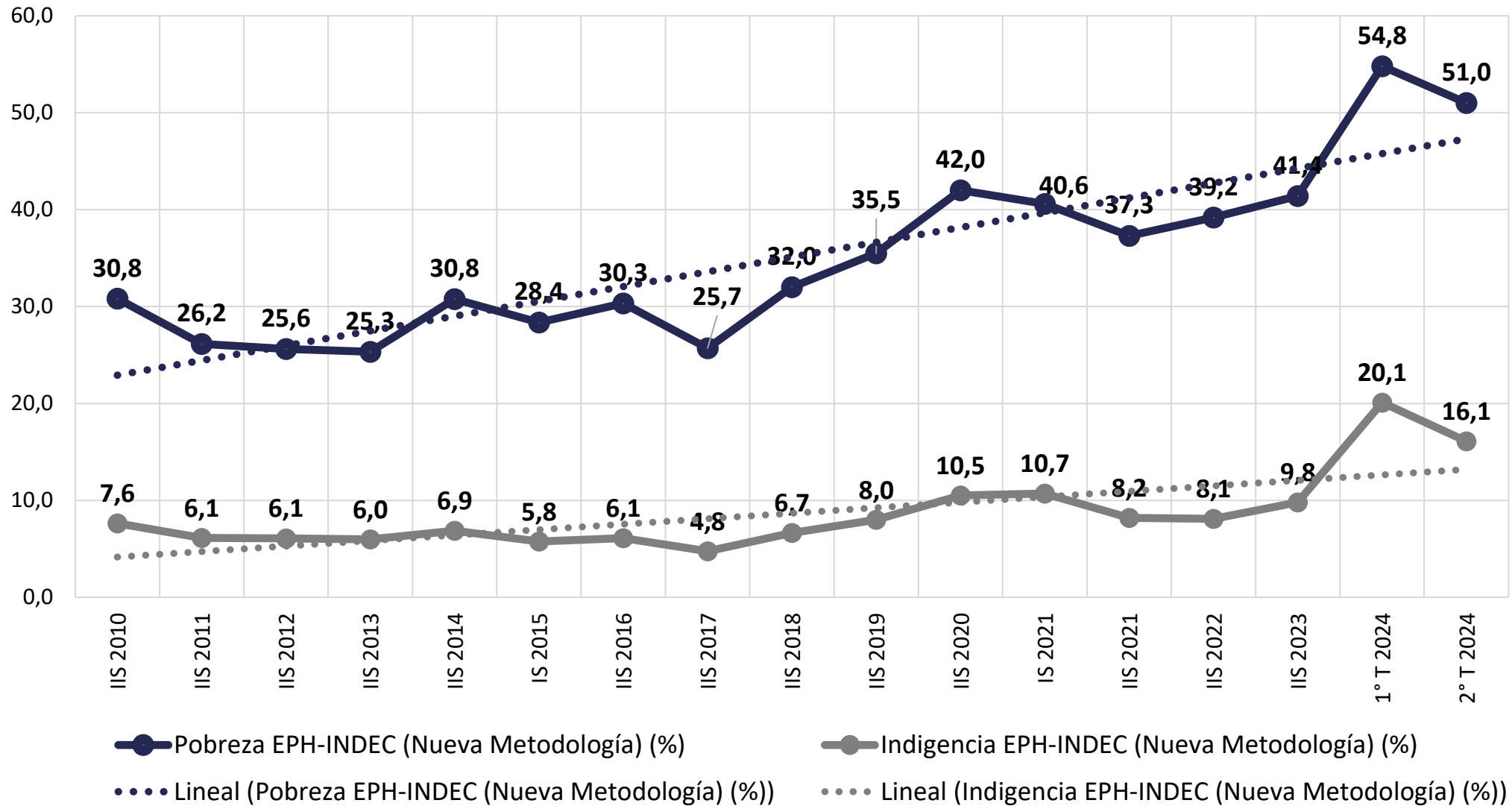



# CANASTA BÁSICAS ALIMENTARIA Y CANASTA BÁSICA TOTAL

Valor de CBA y CBT para una familia tipo, en \$ a precios actuales

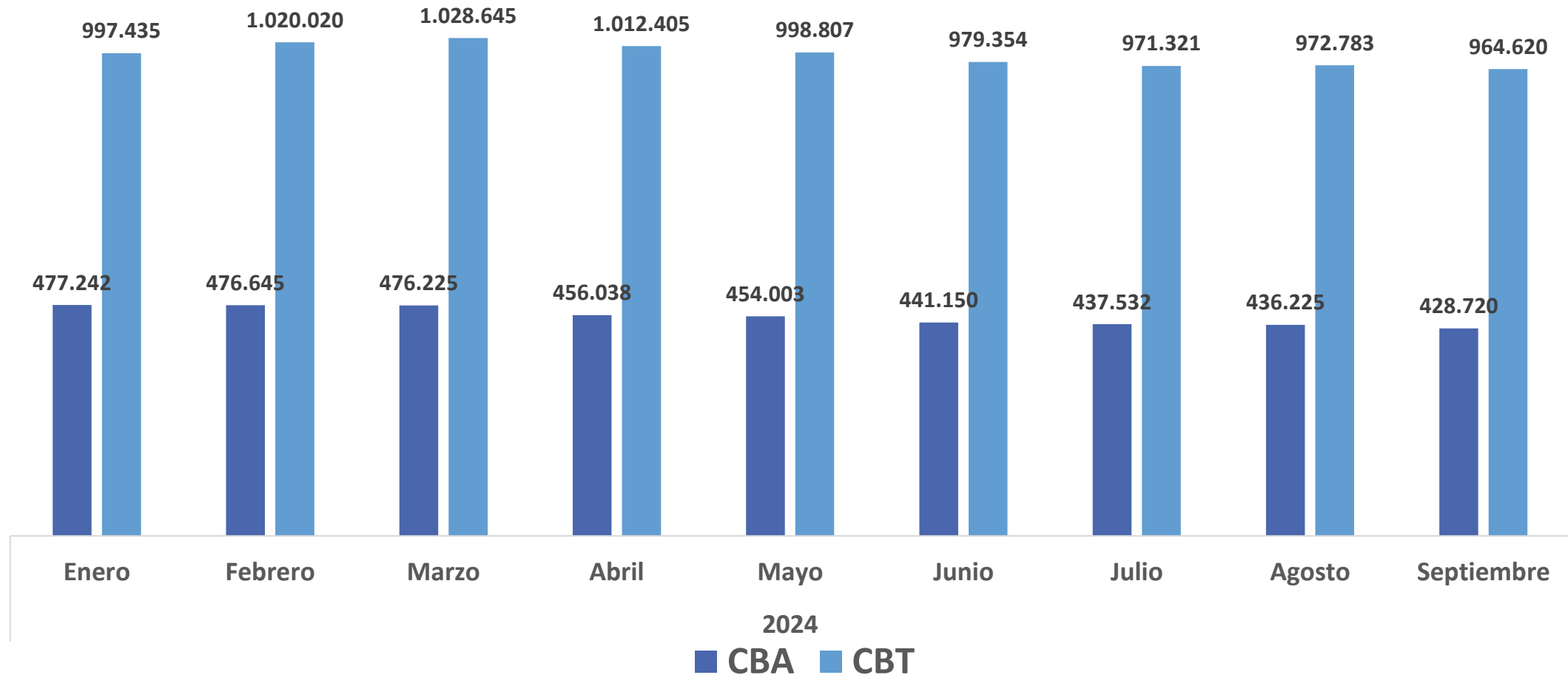

Elaboración propia en base a datos de Canastas e IPC del INDEC.

# Índice de precios al consumidor

Variaciones porcentuales mensuales por divisiones. Total nacional. Septiembre de 2024.

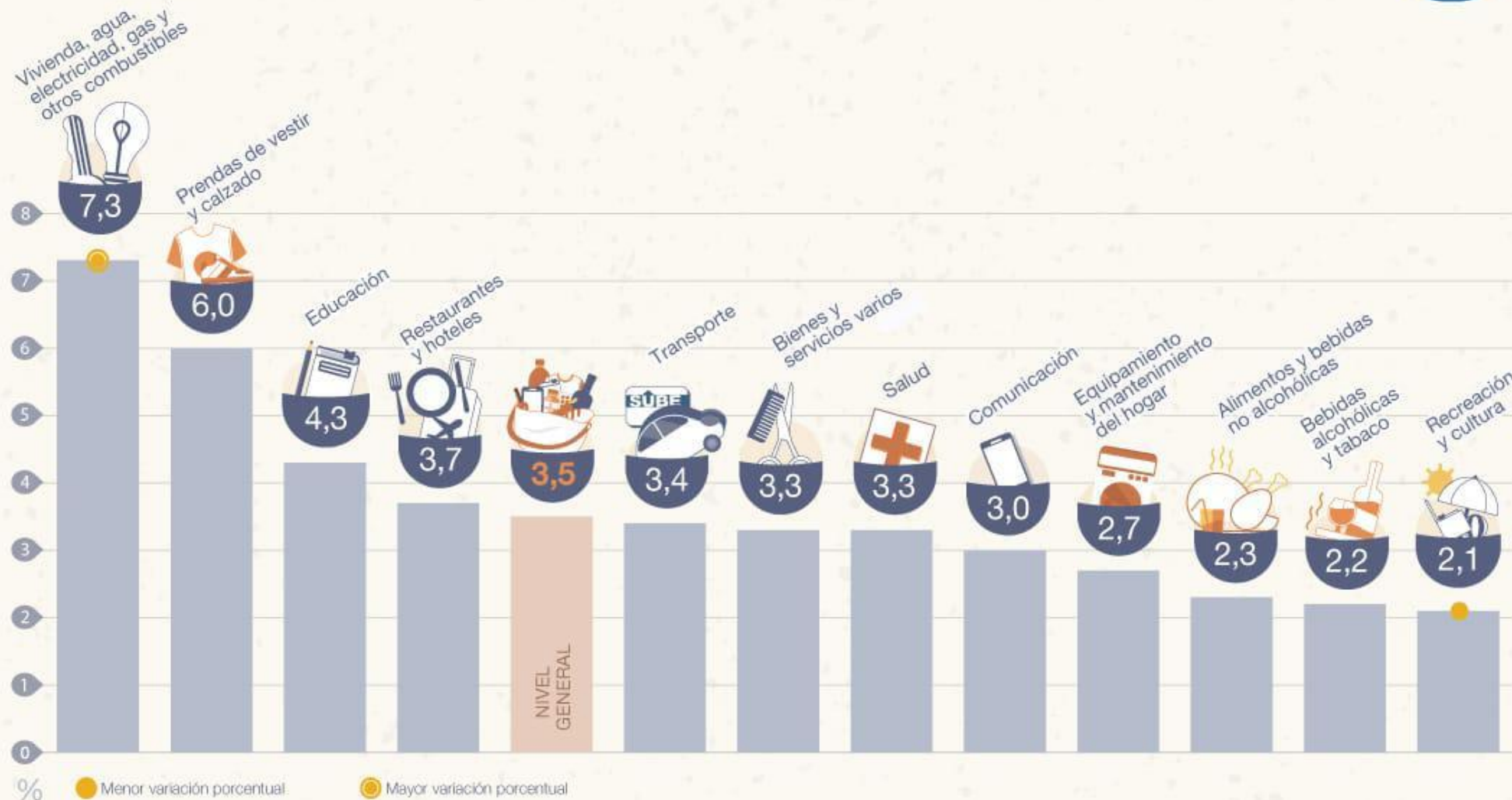

Fuente: INDEC - Índice de precios al consumidor.

indec.gov.ar



ODSA

# DATOS EPH-INDEC: CAIDA Y RECUPERACIÓN DEL INGRESO PER CÁPITA FAMILIAR DE LOS HOGARES URBANOS POR QUINTIL DE INGRESO ENTRE 2T-2023 Y 2T-2024 Y 1T-2024

2° T 2024 vs 2° T 2023

Variación porcentual

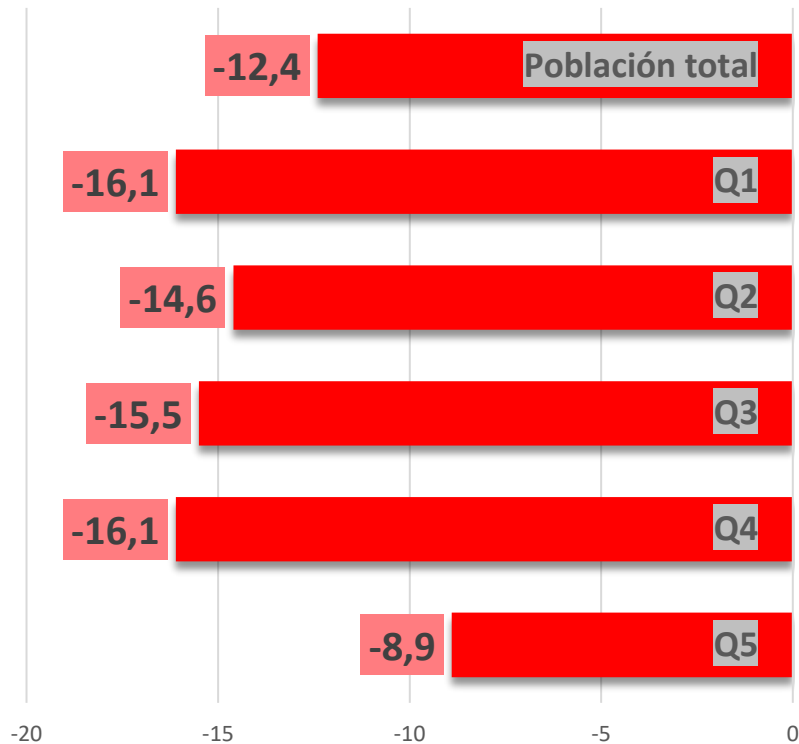

**Ingreso medio per cápita 2T 2024 \$ 289.562.**

**Canasta Básica Total Adulto \$ 275.370**

2° T 2024 vs 1° T 2024

Variación porcentual

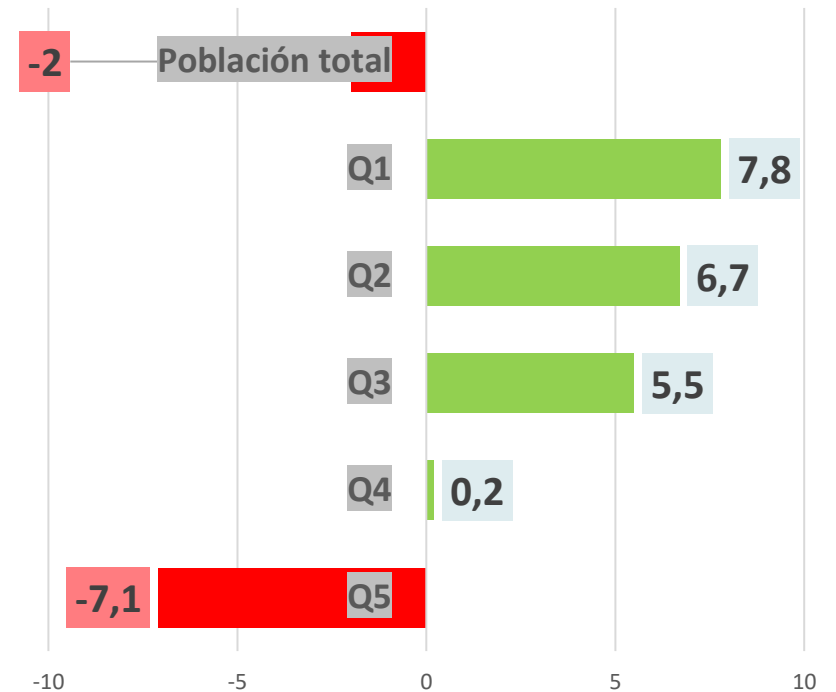

Quintil 1 "Q1" = 20% de la población más pobre  
 Quintil 5 "Q5" = 20% de población de clase media más rica.

Nota: Los ingresos del 2023 se ajustaron a valores del 2° trimestre del 2024 en base a IPC-INDEC

Fuente: Observatorio de la Deuda Social Argentina, UCA en base a EPH-INDEC (2023,2024)



ODSA

# DATOS EPH-INDEC: CAIDA Y RECUPERACIÓN DEL INGRESO LABORAL DE LA OCUPACIÓN

## PRINCIPAL POR QUINTIL DE OCUPADOS ENTRE 2T-2023 Y 2T-2024 Y 1T-2024

2° T 2024 vs 2° T 2023

Variación porcentual

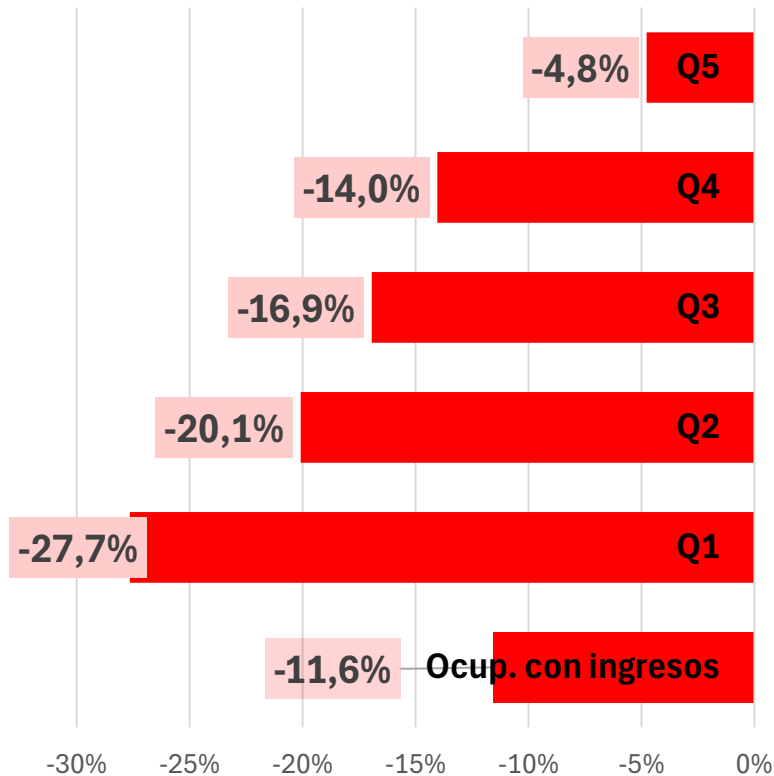

Ingreso medio  
laboral  
2T 2024  
\$ 473.924.

Canasta Básica  
Total Familiar  
\$ 858.529

2° T 2024 vs 1° T 2024

Variación porcentual

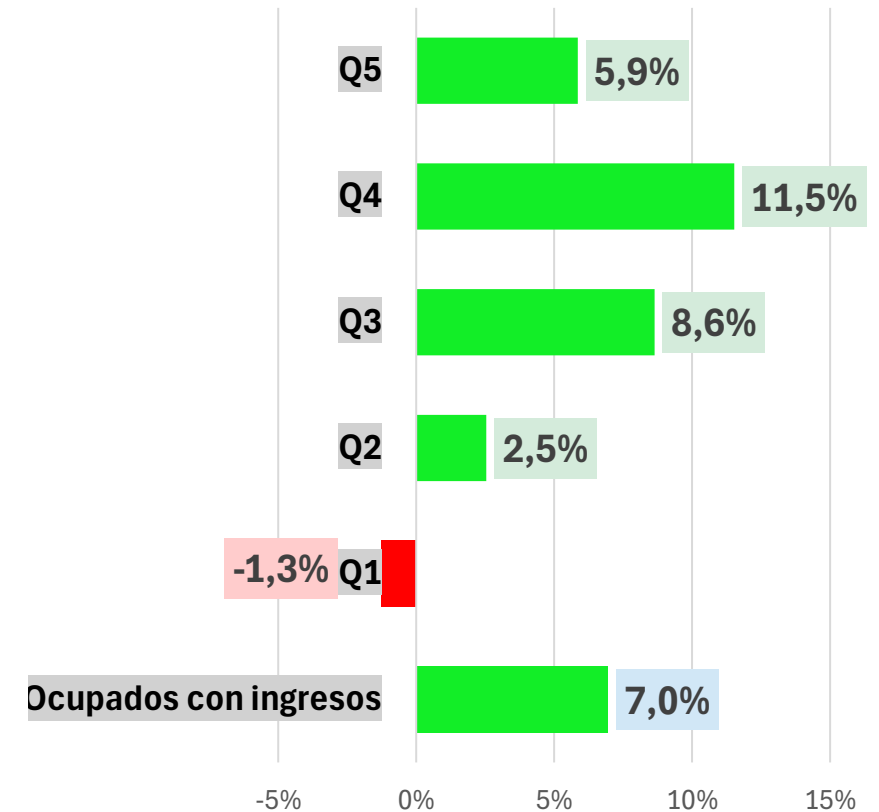

Quintil 1 "Q1" = 20% de la población más pobre  
Quintil 5 "Q5" = 20% de población de clase media más rica.

Nota: Los ingresos del 2023 se ajustaron a valores del 2° trimestre del 2024 en base a IPC-INDEC

Fuente: Observatorio de la Deuda Social Argentina, UCA en base a EPH-INDEC (2023,2024)



ODSA

# LA POBREZA EN TIEMPOS DE CRISIS

- ❑ Según el ODSA-UCA, con base en datos de EPH-INDEC, se registró en el 1° trimestre 2024 un fuerte incremento de las tasas de indigencia (20%) y de pobreza (55%), siendo estas las tasas más altas desde 2004.
- ❑ Este deterioro social tuvo lugar en el marco de una crisis macroeconómica insostenible, así como resultado de una política de shock (ajuste) aplicada en diciembre 2023 con efectos durante el primer trimestre 2024.
- ❑ A partir del 2° trimestre 2024 se observa una mejora estadística en estos indicadores. Esto debido a la disminución sistemática de la inflación y a una recuperación parcial de las remuneraciones, haberes y transferencias, sin caída neta del empleo ni pérdida de programas sociales.
- ❑ Esta tendencia positiva en las estadísticas de pobreza parece continuar durante el 3° trimestre 2024. Sin embargo, cabe señalar que los actuales niveles de pobreza e indigencia todavía superan el promedio de los últimos años.

# LA POBREZA EN TIEMPOS DE CRISIS

- ❑ **Asimismo, esta mejora estadística observada en los índices de pobreza no se traduce todavía en una mayor capacidad de consumo de los hogares, debido al mayor peso que han pasado a ocupar en el presupuesto familiar el aumento de las tarifas y servicios.**
- ❑ **Sin duda, en el contexto de la actual crisis, la relativa estabilidad de precios alcanzada brinda a los hogares un alivio, pero la efectiva salida de la pobreza sólo se habrá de lograr con más y mejores empleos, en el marco de más y mejores inversiones productivas y en capital humano.**
- ❑ **En los primeros días del 12/2024 se presentará el Informe anual ODSA-UCA (2004-2024), en el cual se actualizarán datos de pobreza, pobreza multidimensional, inseguridad alimentaria, malestar psicológico y otros de interés para hacer una evaluación más integral de las deudas sociales estructurales, en su visión histórica y reciente evolución.**

# RESPUESTAS ESTRATÉGICAS EN EL MARCO DE UN ACUERDO POLÍTICO CON PROYECCIÓN DE FUTURO

- ❖ SE HACE NECESARIO CONSTRUIR UNA AGENDA DE REFORMAS QUE SUPEREN LA TRAMPA DE LA POBREZA: NO SÓLO ESTABILIZAR LA MACRO ECONOMÍA SINO QUE TAMBIÉN PROYECTAR UN DESARROLLO CON MAYOR PRODUCTIVIDAD, EMPLEO E INCLUSIÓN SOCIAL.
- ❖ DEBEN DEFINIRSE POLÍTICAS ORIENTADAS FOMENTAR LA INVERSIÓN, INTRODUCIR NUEVAS TECNOLOGÍAS, MULTIPLICAR LAS EXPORTACIONES, RECUPERAR EN EL INGRESO Y HACER POSIBLE LA CREACIÓN DE MÁS Y MEJORES EMPLEOS, JUNTO A UN CAMBIO RADICAL EN EL SISTEMA DE LA SEGURIDAD SOCIAL.
- ❖ PERO TAMBIÉN SE REQUIEREN POLÍTICAS ACTIVAS SUBSIDIARIAS HACIA EL DESARROLLO PRODUCTIVO DE LA ECONOMÍA INFORMAL, LAS ECONOMÍAS REGIONALES Y SOCIALES Y EL MERCADO INTERNO, PARA DISPONER DE UNA SALIDA ESTRATÉGICA A LAS DESIGUALDADES ESTRUCTURALES.

# **SITUACIÓN SOCIAL Y OCUPACIONAL DE LA CIUDAD DE ROSARIO**



# TASAS DE ACTIVIDAD, EMPLEO, DESOCUPACIÓN Y SUBOCUPACIÓN. GRAN ROSARIO Y TOTAL DE AGLOMERADOS URBANOS. PORCENTAJE DE POBLACIÓN. 2017 a 2023 y 1ºT-2ºT 2024

**+** Rosario

**+** Aglomerados urbanos

### TASA DE ACTIVIDAD

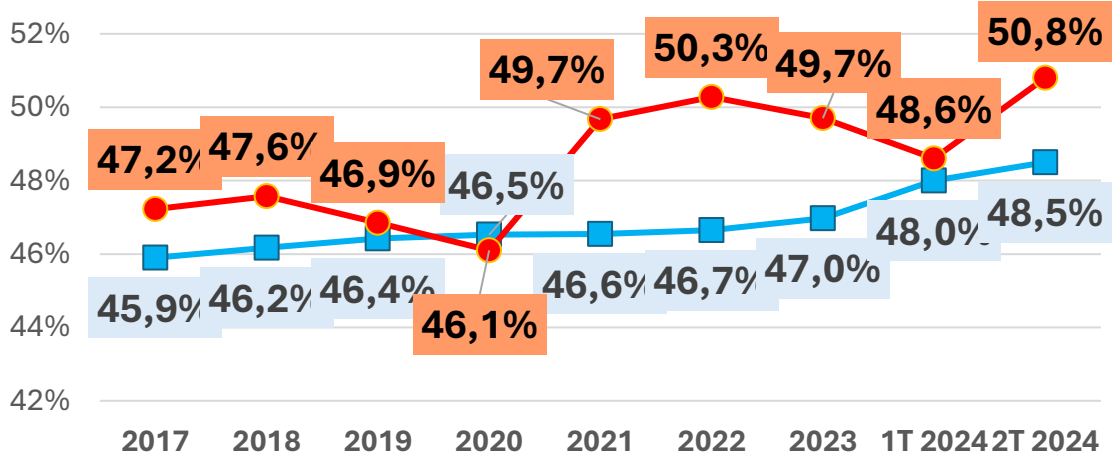

### TASA DE EMPLEO

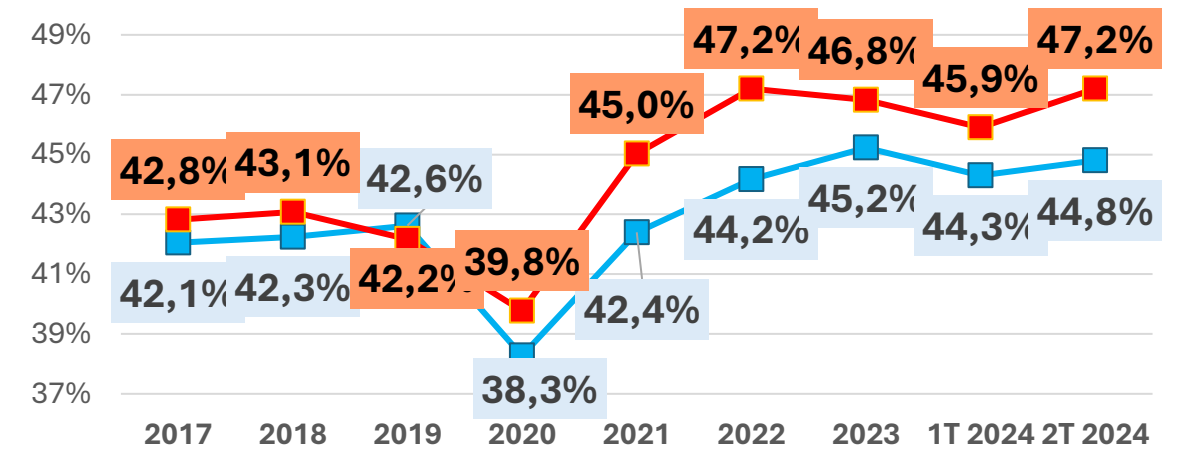

### TASA DE DESOCUPACIÓN

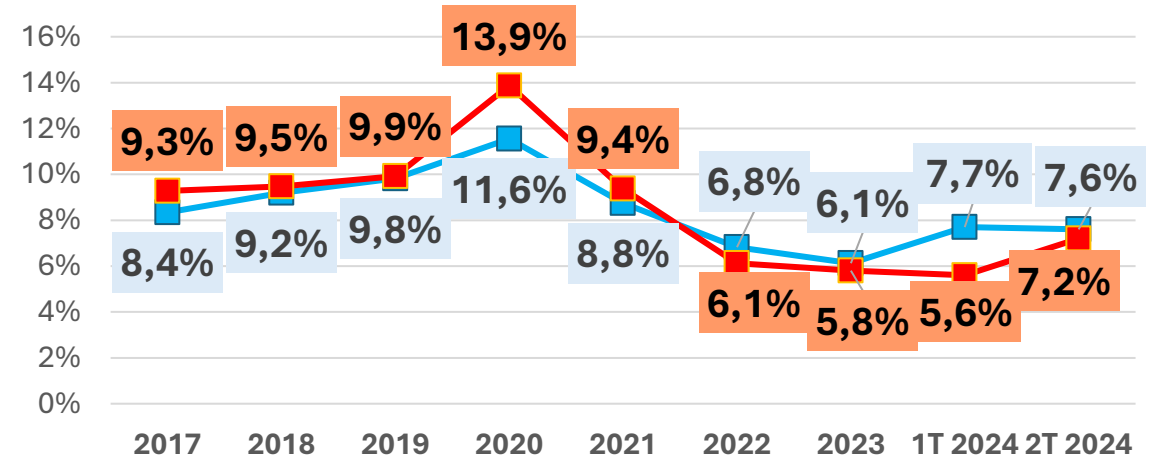

### TASA DE SUBOCUPACIÓN

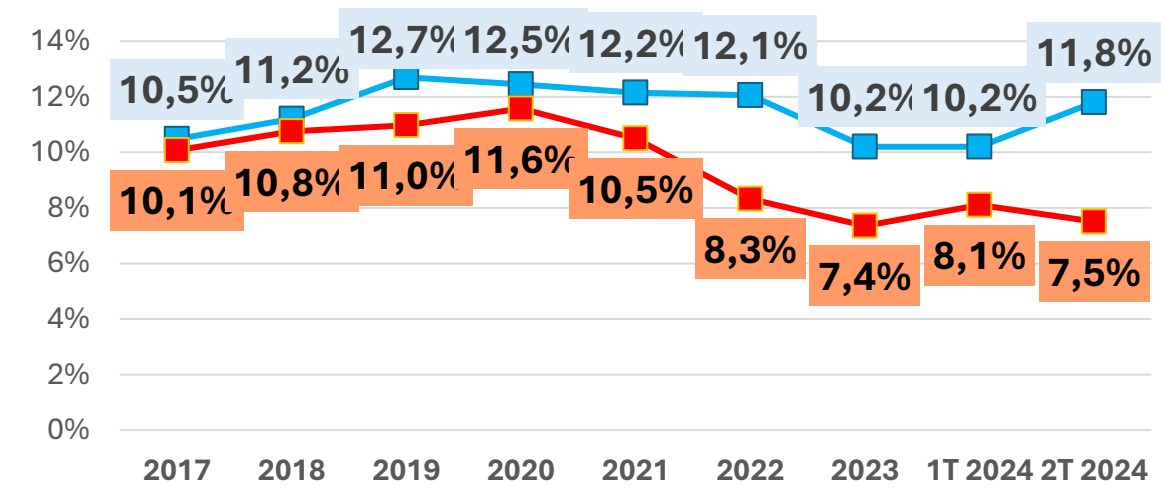

Fuente: Elaboración propia a partir de EPH-INDEC.

# EVOLUCIÓN DE LA CALIDAD DEL EMPLEO URBANO. PORCENTAJE DE ACTIVOS DE 18 AÑOS Y MÁS. 2017-2023.

## TOTAL URBANO EDSA

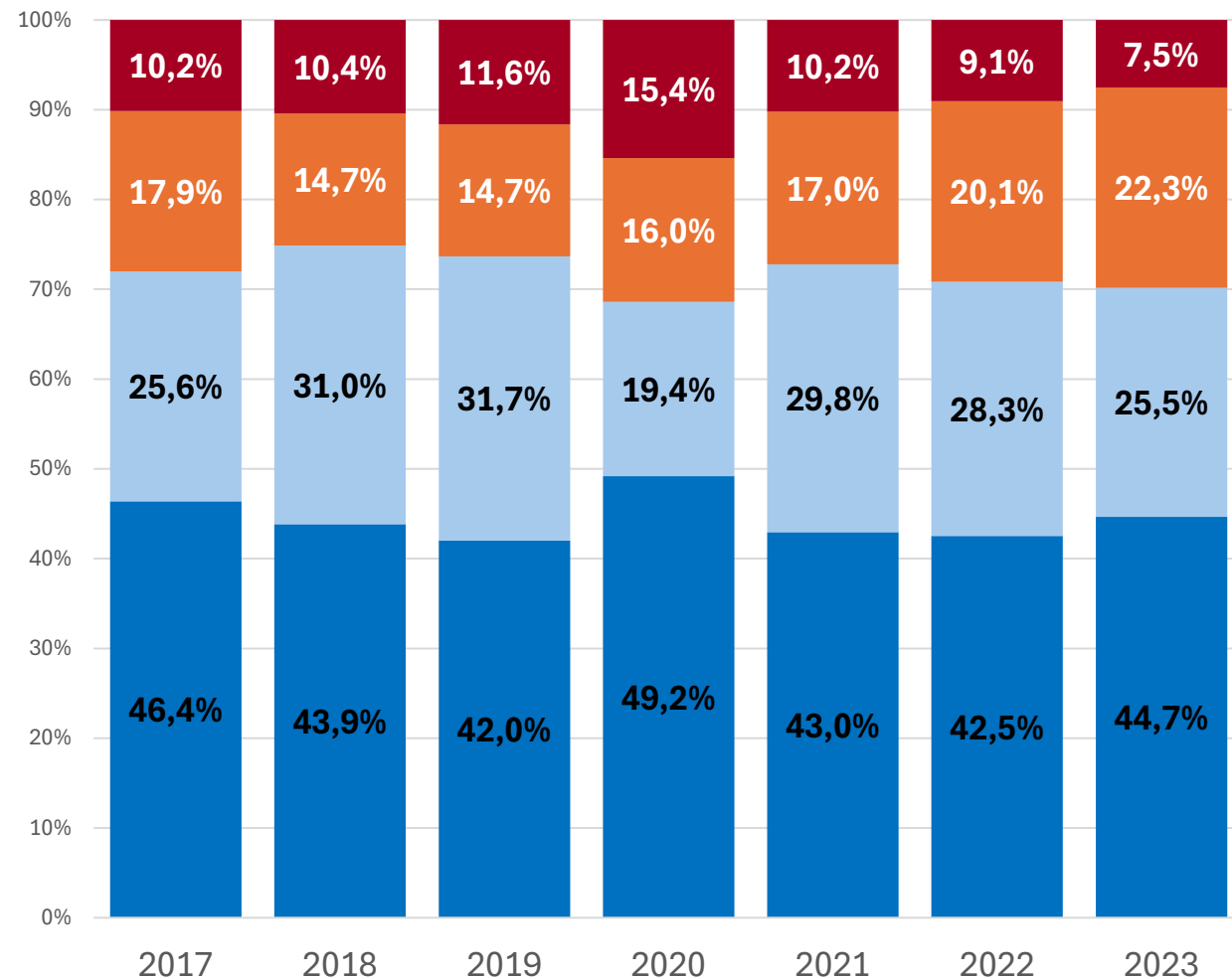

## ROSARIO

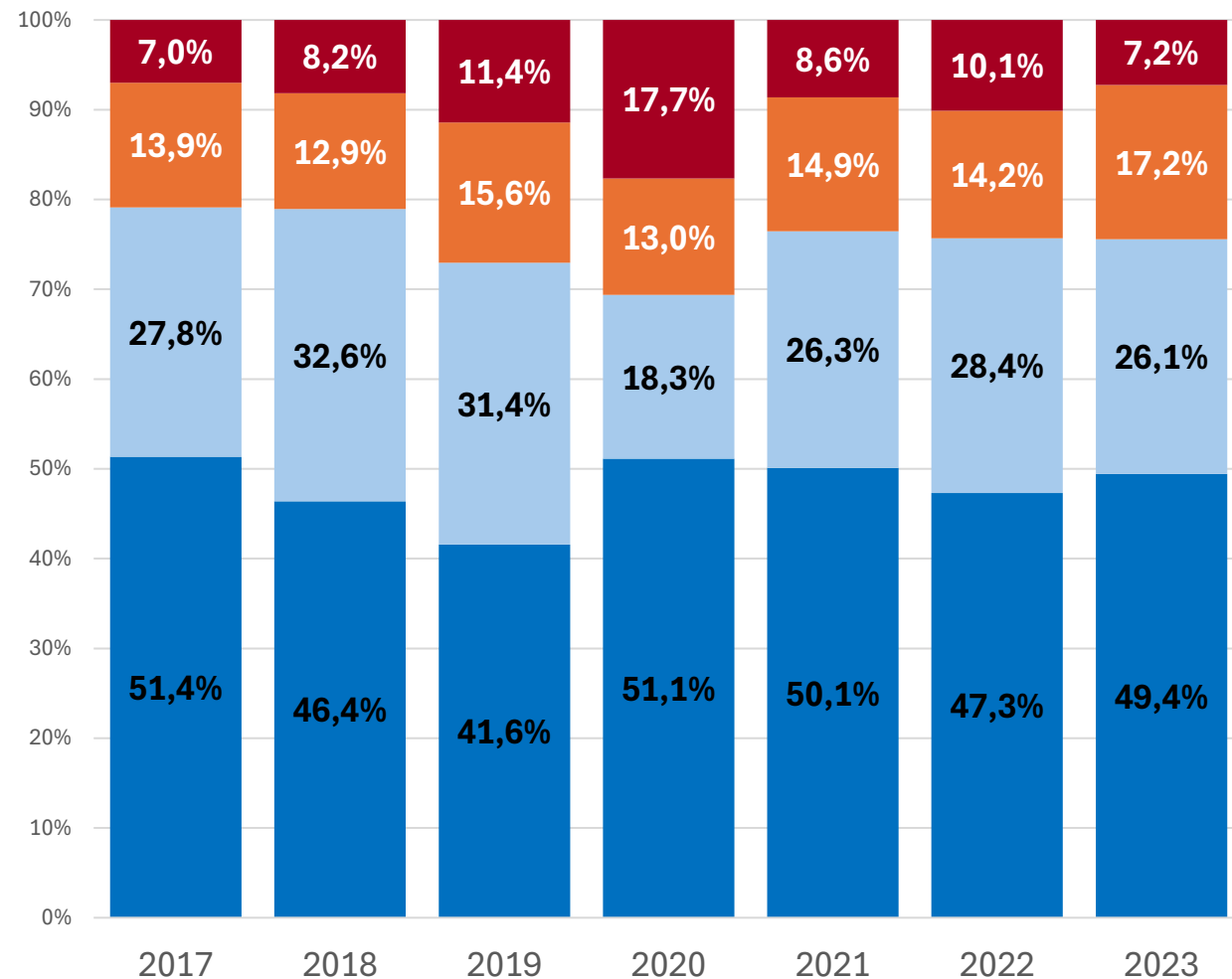

# TASAS DE POBREZA E INDIGENCIA GRAN ROSARIO Y TOTAL DE AGLOMERADOS URBANOS. PORCENTAJE DE POBLACIÓN. 2017 a 2022 y 1ºT 2023 A 2ºT 2024

## POBREZA

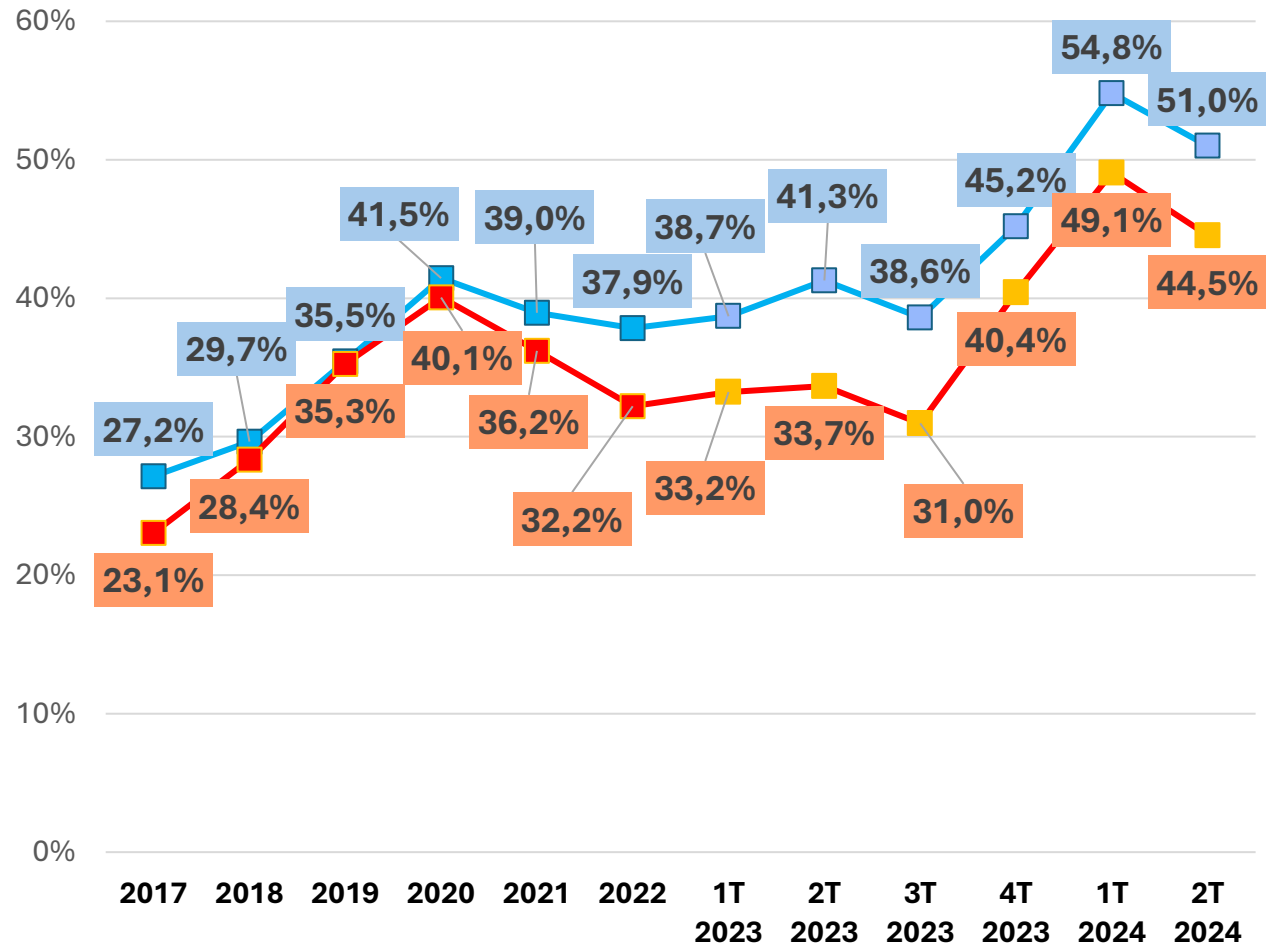

## INDIGENCIA

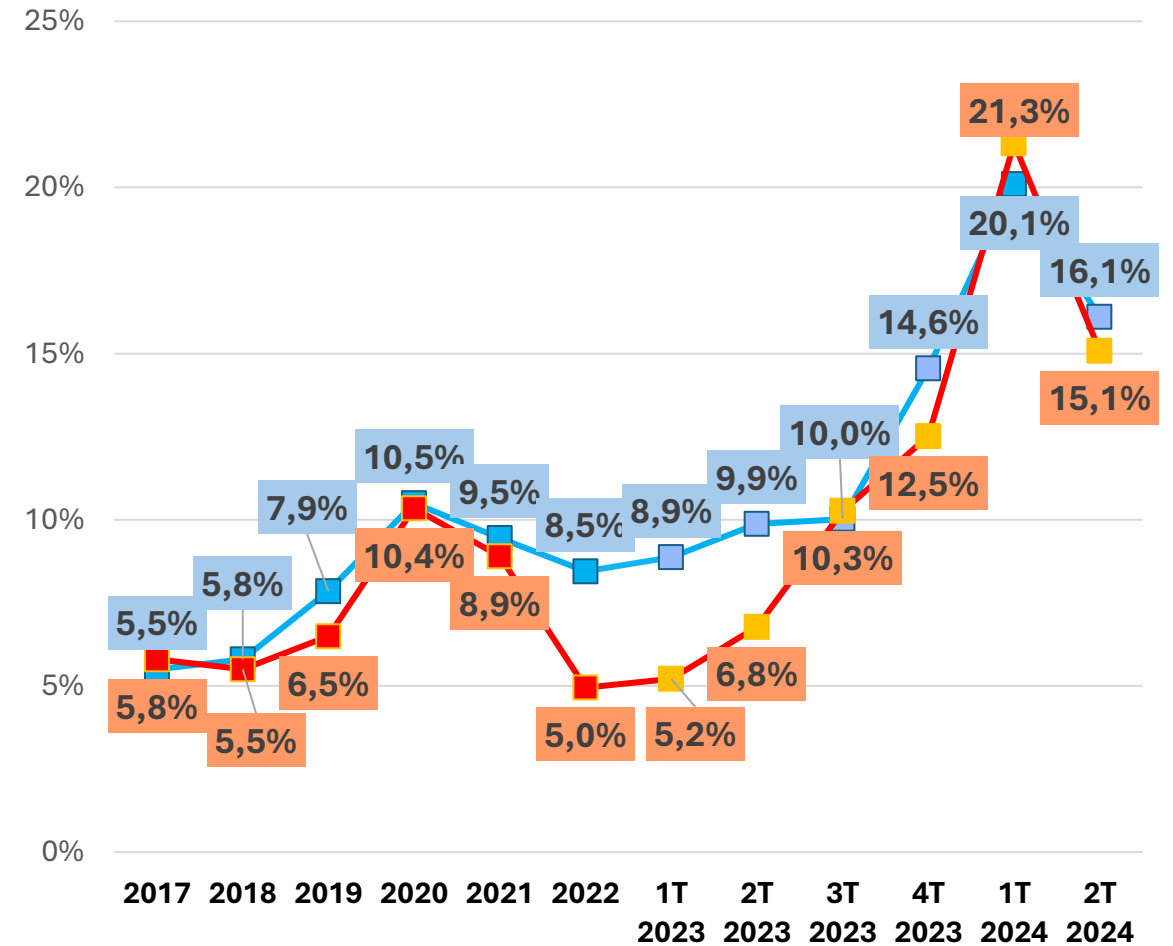

# PRESENCIA DE VIGILANCIA POLICIAL EN LA CUADRA/MANZANA. PORCENTAJE DE HOGARES. GRAN ROSARIO Y TOTAL DE AGLOMERADOS URBANOS. 2017-2023.

## TOTAL URBANO

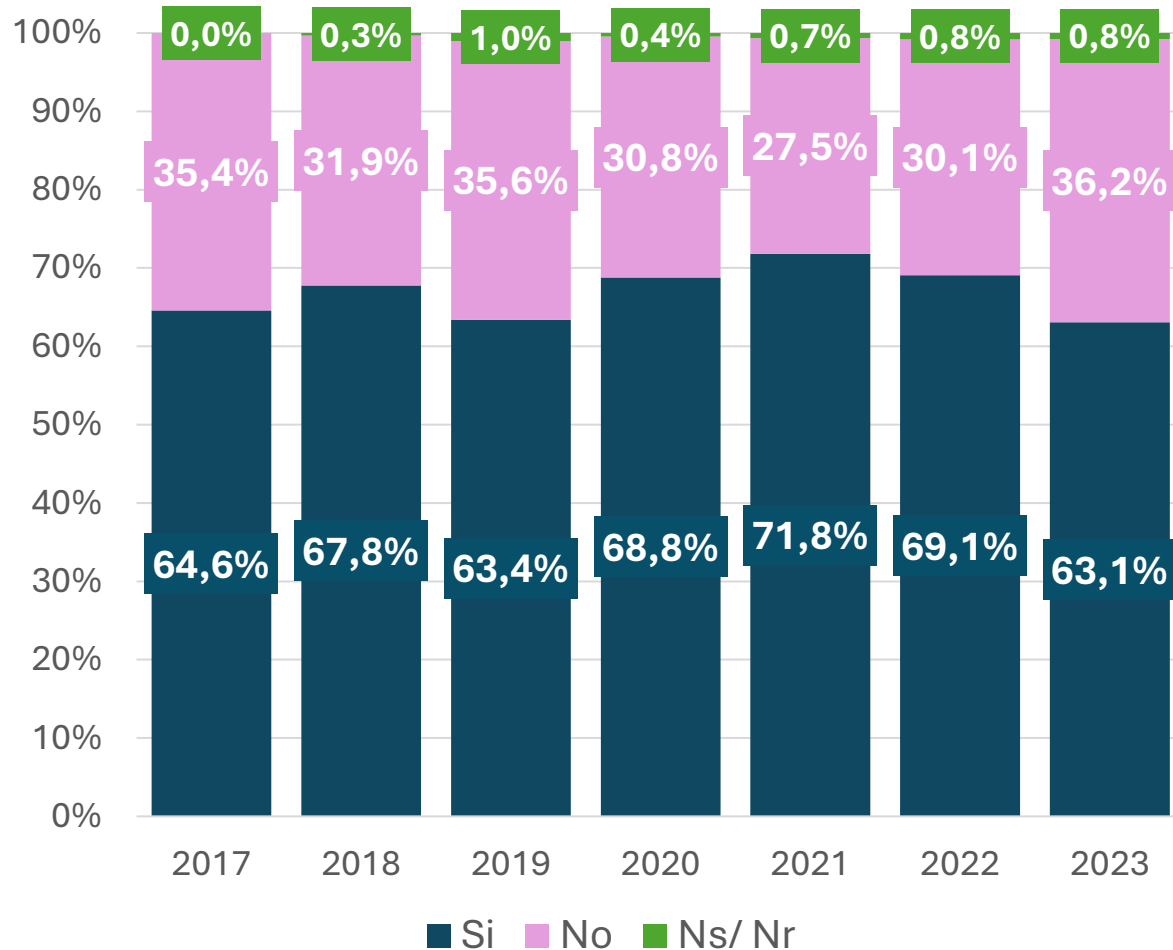

## ROSARIO

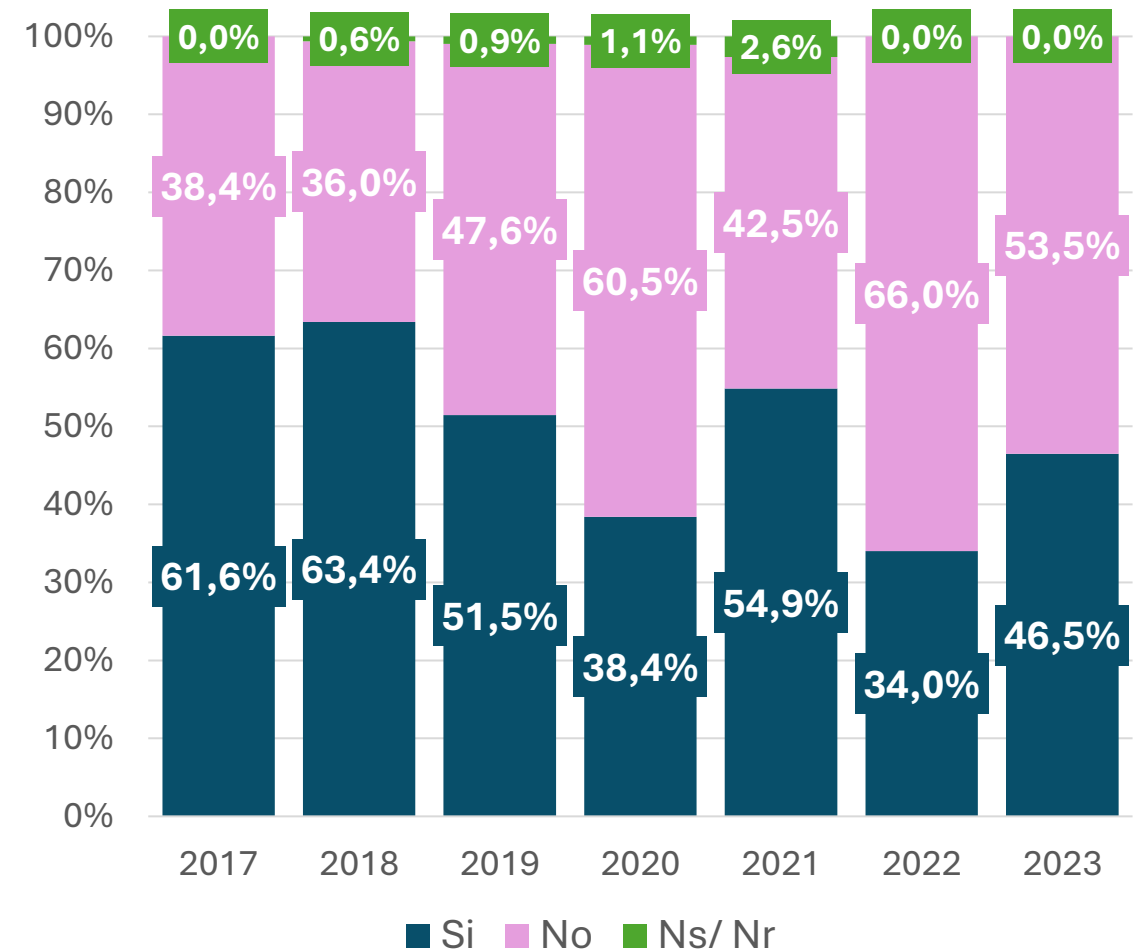

# PROBABILIDAD DE SER VÍCTIMA DE UN DELITO. PORCENTAJE DE HOGARES. GRAN ROSARIO Y TOTAL DE AGLOMERADOS URBANOS. 2017-2023.

## TOTAL URBANO

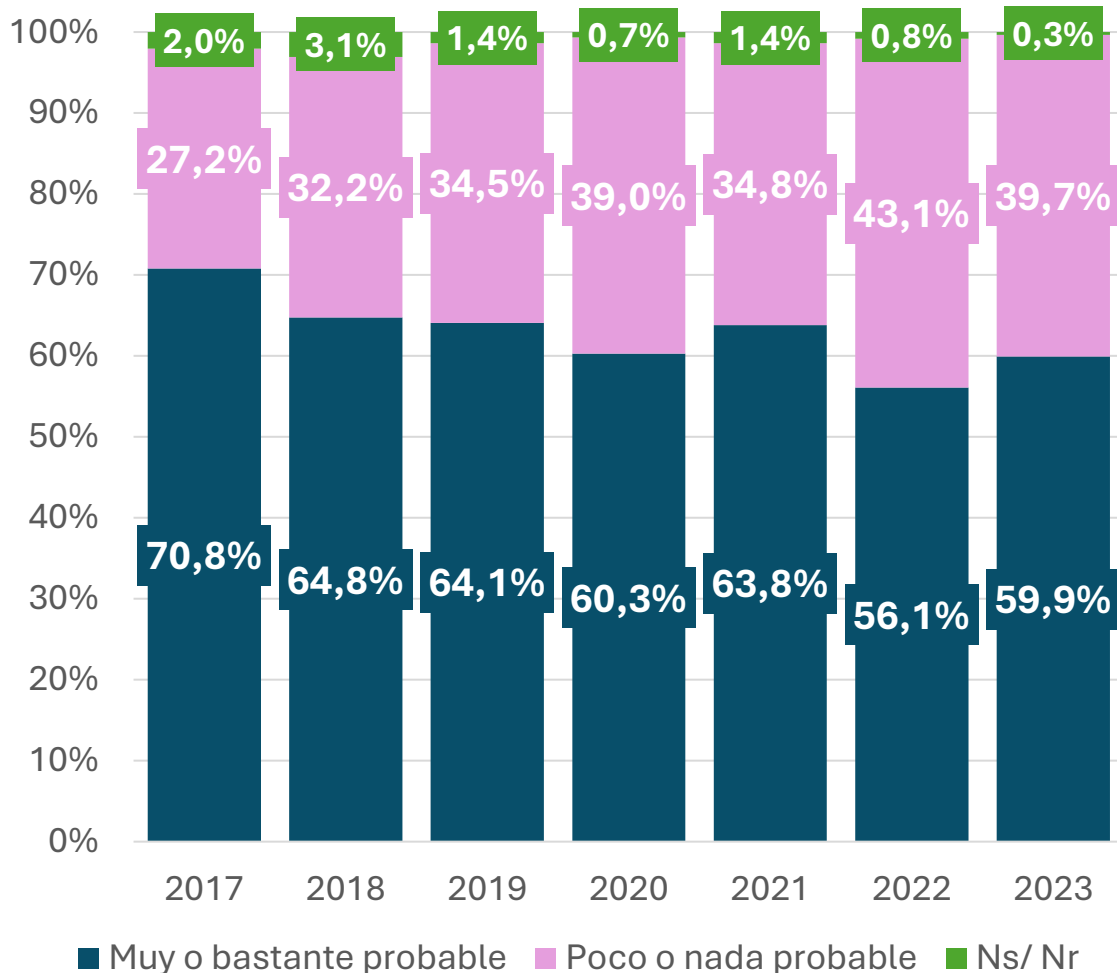

## ROSARIO

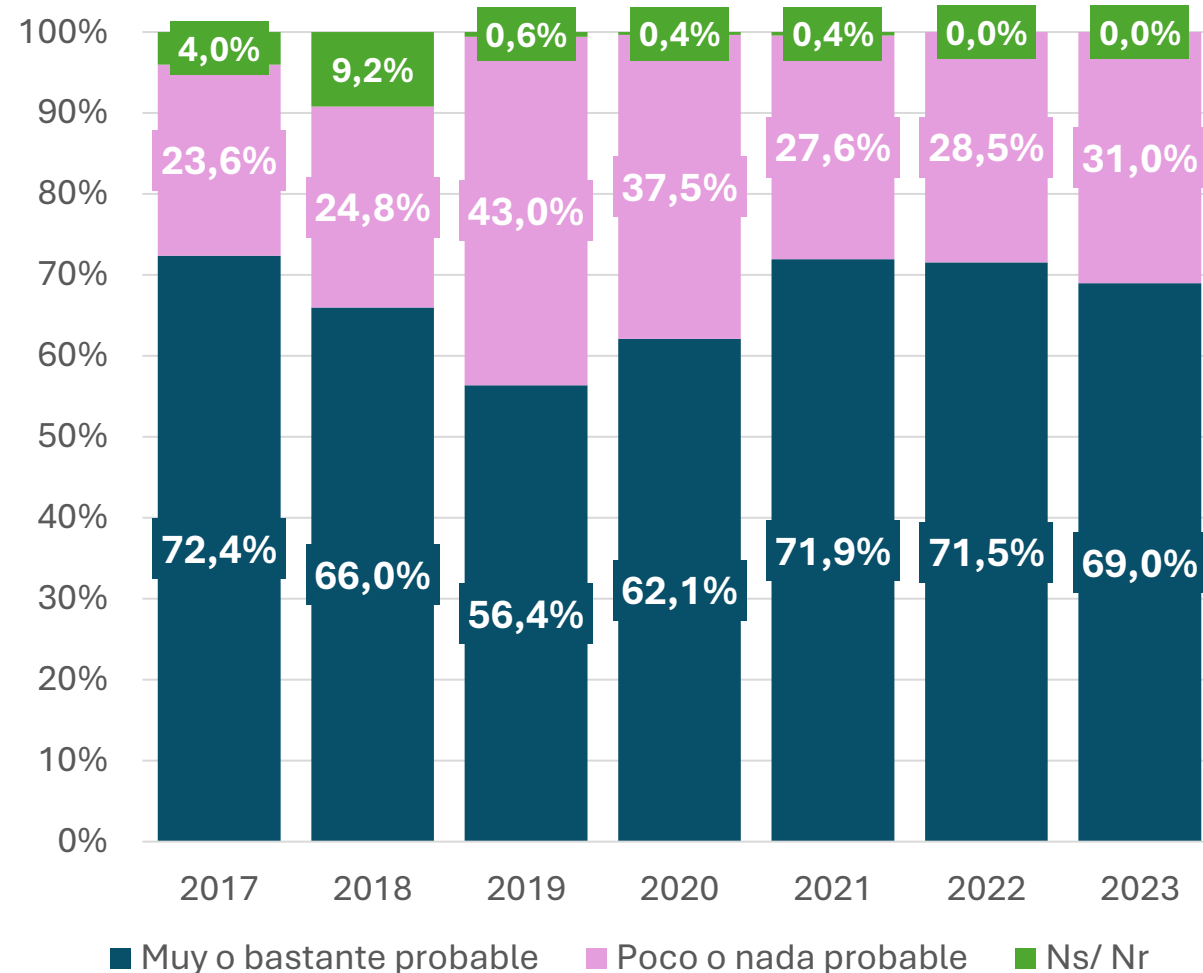

# PRESENCIA DE VENTA O TRÁFICO DE DROGAS EN SU ZONA DE RESIDENCIA. PORCENTAJE DE HOGARES. GRAN ROSARIO Y TOTAL DE AGLOMERADOS URBANOS. 2017-2023.

## TOTAL URBANO

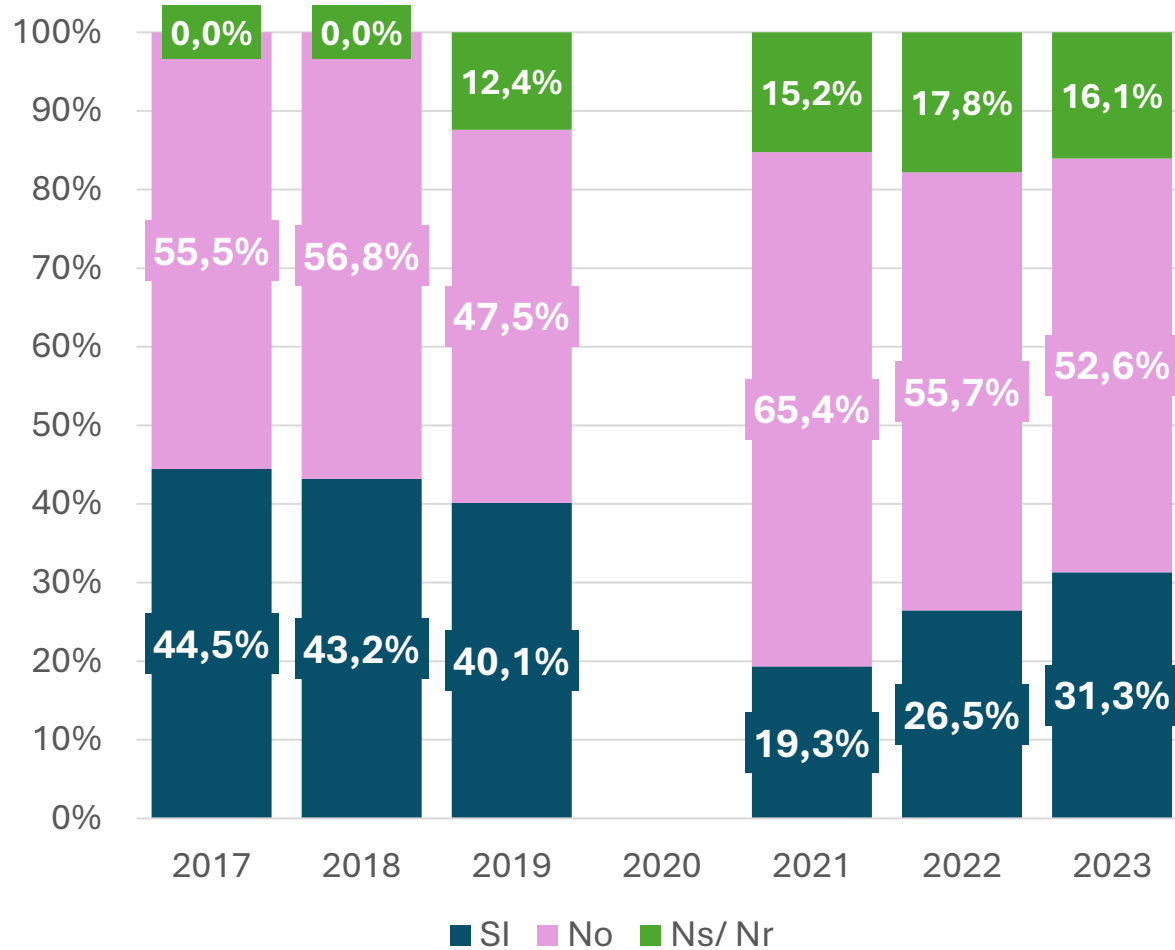

## ROSARIO

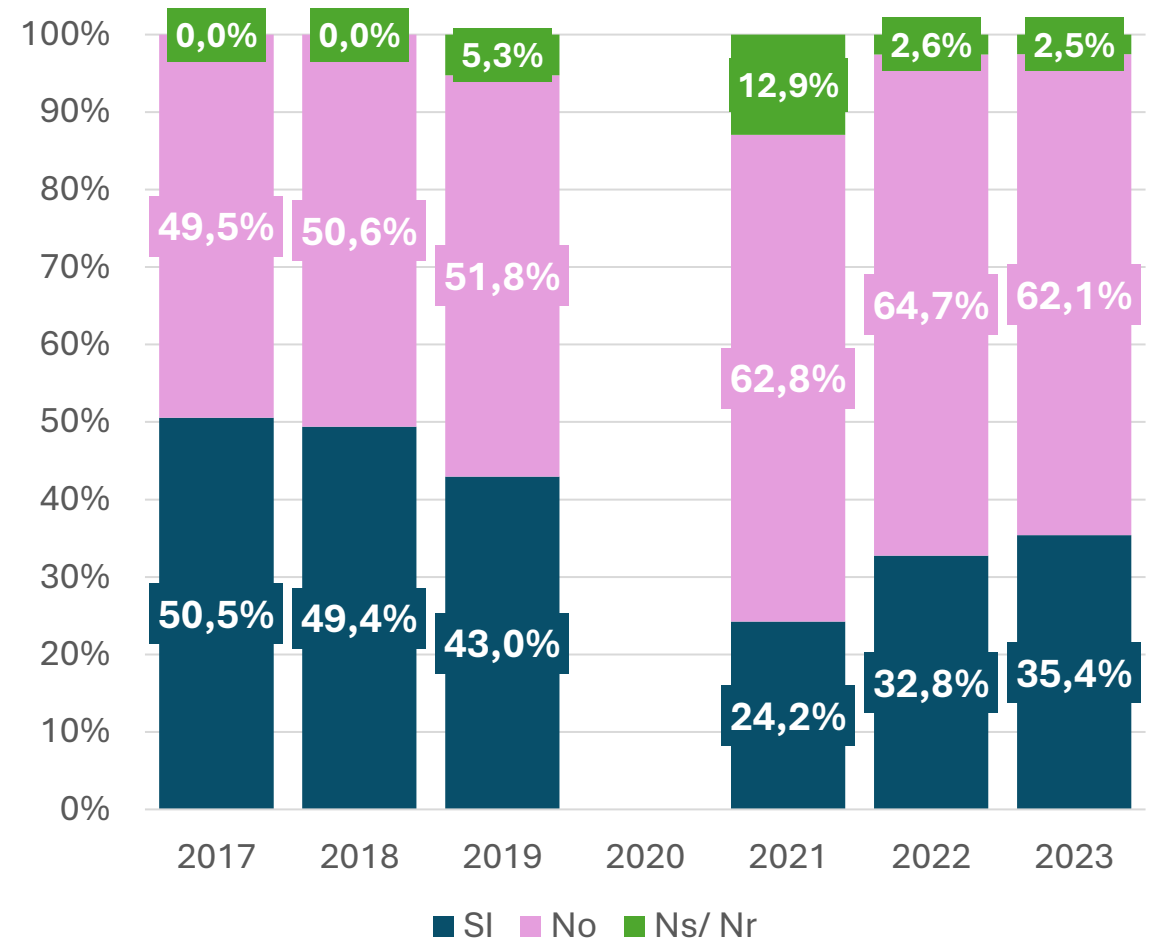

A partir del año 2020 ha tenido lugar un cambio metodológico (AMPLIAR).

# PERCEPCIÓN SOBRE LA PRESENCIA DE VENTA O TRÁFICO DE DROGAS EN SU ZONA DE RESIDENCIA. PORCENTAJE DE HOGARES. GRAN ROSARIO. 2023.

## PERCEPCIÓN SOBRE VENTA/TRÁFICO DE DROGA SEGÚN PRESENCIA DE VIGILANCIA POLICIAL

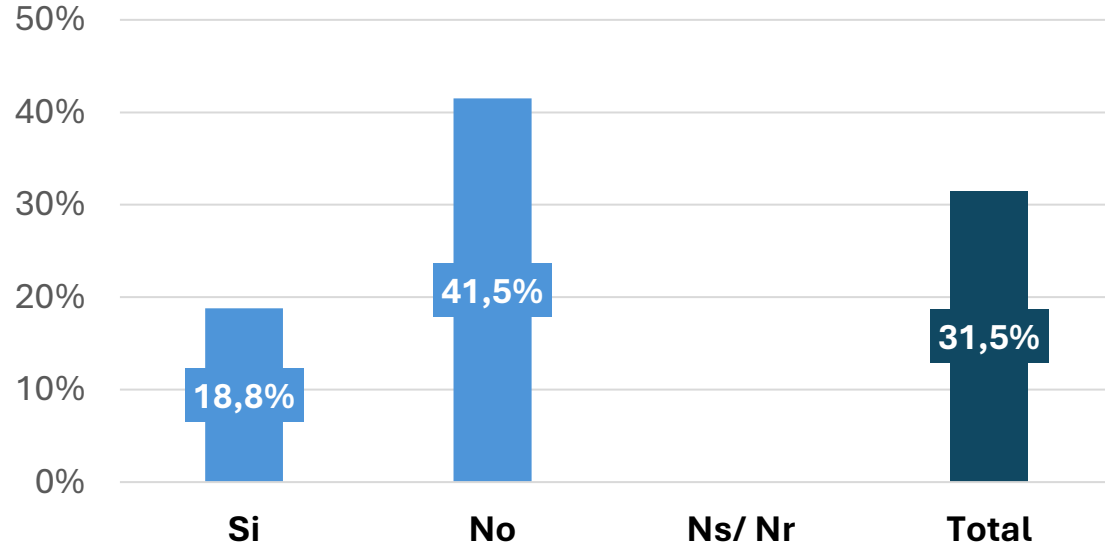

## SEGÚN ESTRATO SOCIO-ECONÓMICO

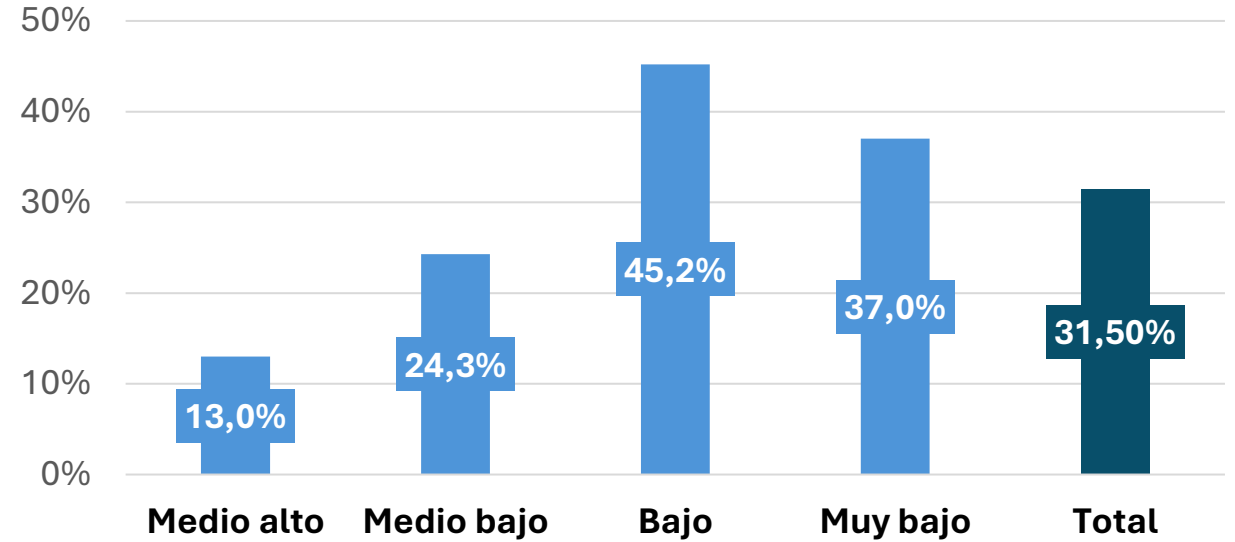

## SEGÚN CONDICIÓN DE POBREZA

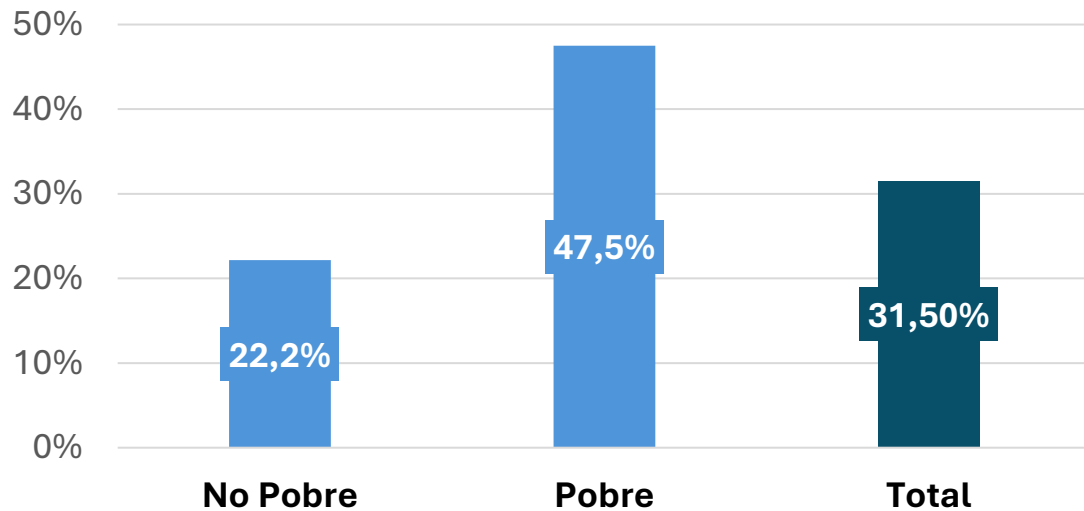

## SEGÚN CANTIDAD DE CARENCIAS NO MONETARIAS

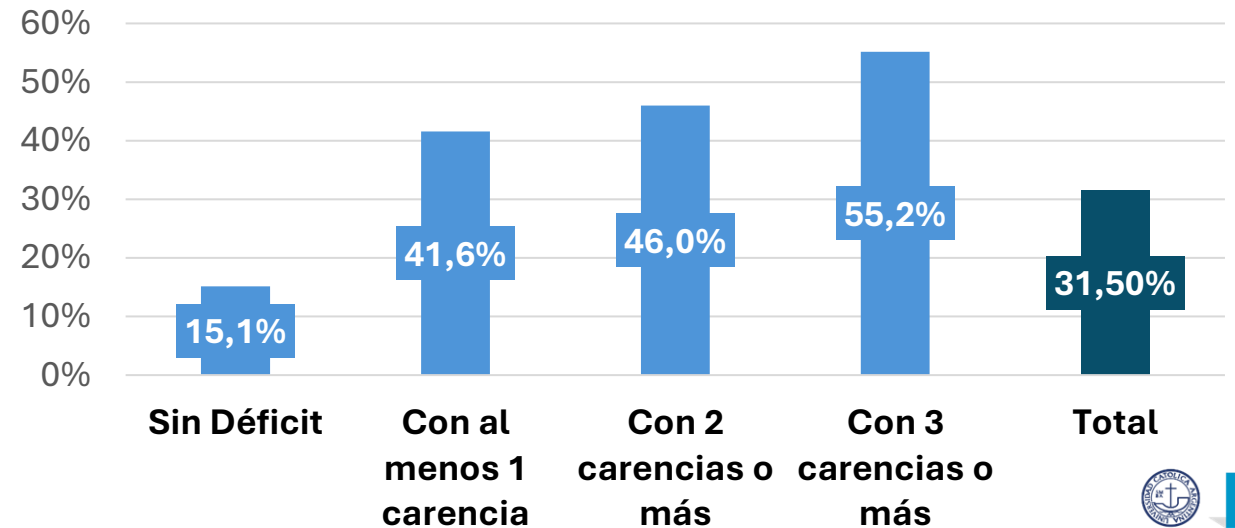

# POBREZA POR INGRESOS Y CARENCIAS NO MONETARIAS. PORCENTAJE DE POBLACIÓN. GRAN ROSARIO. 2017-2023.

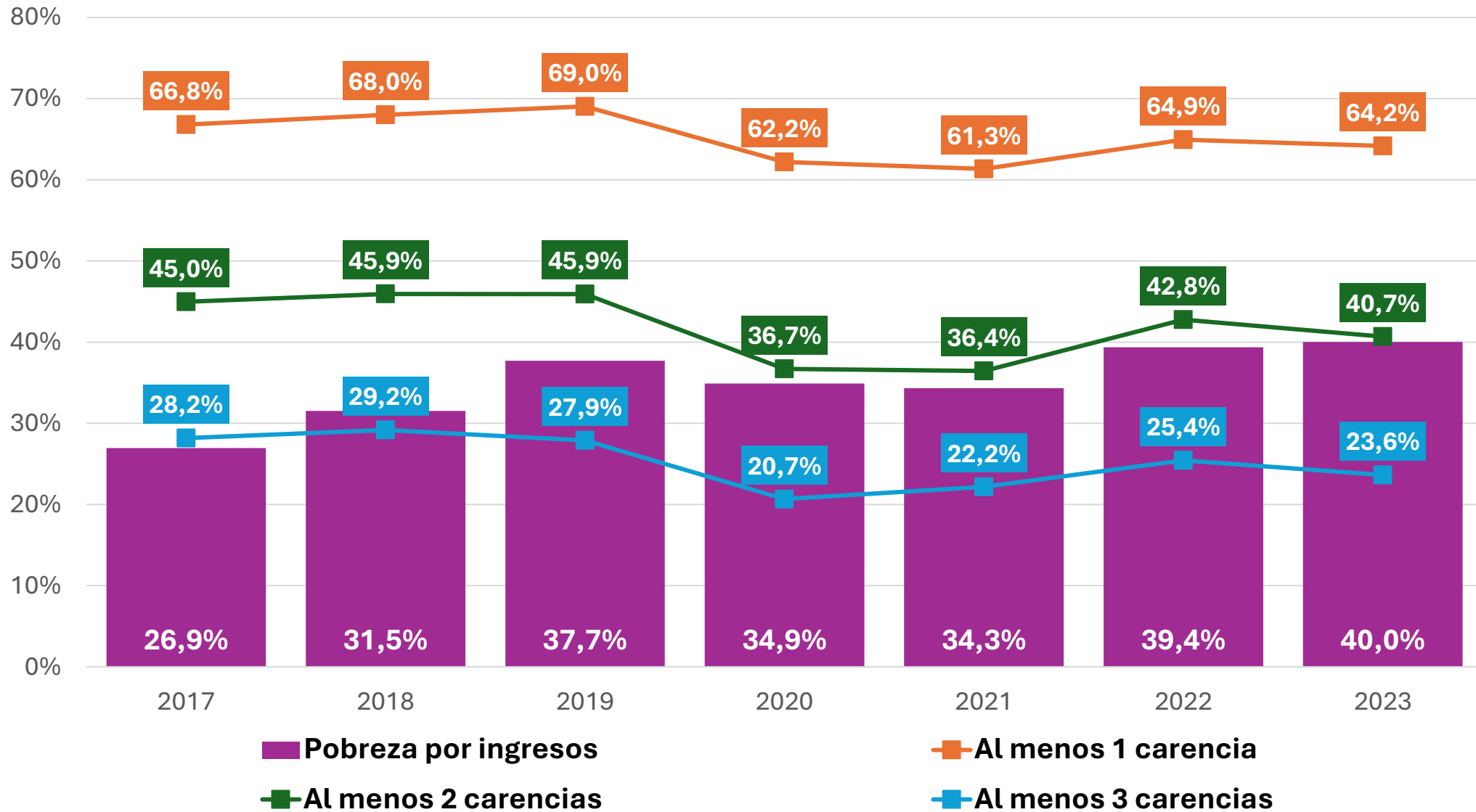



# MATRIZ DE POBREZA MULTIDIMENSIONAL. PORCENTAJE DE POBLACIÓN. GRAN ROSARIO. 2017-2023.

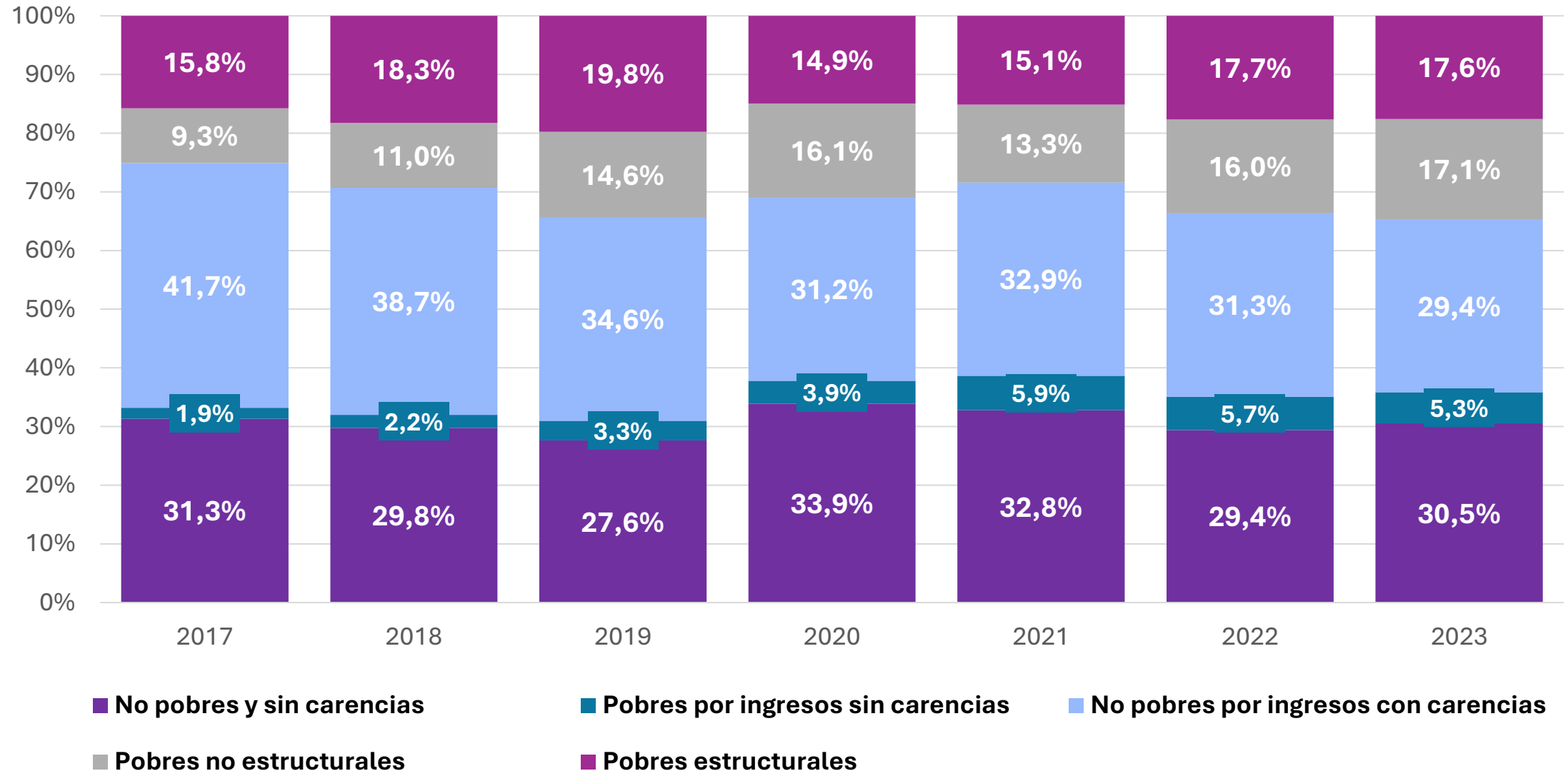



[www.uca.edu.ar/observatorio](http://www.uca.edu.ar/observatorio)



[observatorio\\_deudasocial@uca.edu.ar](mailto:observatorio_deudasocial@uca.edu.ar)



[@ODSAUCA](https://twitter.com/ODSAUCA)



[odsa\\_uca](https://www.instagram.com/odsa_uca)